

ОПИСАНИЕ МЕСТОПОЛОЖЕНИЯ ГРАНИЦ

Публичный сервитут для использования земельных участков и земель в целях размещения линейных объектов системы газоснабжения, их неотъемлемых технологических частей, являющихся объектами федерального значения – «Расширение газотранспортных мощностей для поставок газа потребителям центральных районов Ростовской области на участке г.Шахты – г.Волгодонск»

(наименование объекта, местоположение границ которого описано (далее – объект)

Раздел 1

Сведения об объекте		
№ п/п	Характеристики объекта	Описание характеристик
1	2	3
1.	Местоположение объекта	Ростовская область, район Зимовниковский, сельское поселение Верхнесеребряковское; район Дубовский, сельское поселение Барабанщиковское; сельское поселение Дубовское
2.	Площадь объекта \pm величина погрешности определения площади ($P \pm \Delta P$)	1311628 \pm 401
3.	Иные характеристики объекта	Публичный сервитут для использования земельных участков и земель в целях размещения линейных объектов системы газоснабжения, их неотъемлемых технологических частей, являющихся объектами федерального значения – «Расширение газотранспортных мощностей для поставок газа потребителям центральных районов Ростовской области на участке г.Шахты – г.Волгодонск». Сроком действия 49 лет в интересах Публичного акционерного общества «Газпром».

Раздел 2

Сведение о местоположении границ объекта					
1. Система координат: МСК-61 зона 3					
2. Сведения о характерных точках границ объекта					
Обозначение характерных точек границ	Координаты, м		Метод определения координат характерной точки	Средняя квадратическая погрешность положения характерной точки (M_t), м	Описание обозначения точки на местности (при наличии)
	X	Y			
1	2	3	4	5	6
1	446004,02	3171158,47	Аналитический метод	$M_t - 0,1$	-
2	446002,00	3171265,45	Аналитический метод	$M_t - 0,1$	-
3	445991,48	3171404,07	Аналитический метод	$M_t - 0,1$	-
4	445988,24	3171448,84	Аналитический метод	$M_t - 0,1$	-
5	445979,72	3171595,05	Аналитический метод	$M_t - 0,1$	-
6	445972,09	3171726,25	Аналитический метод	$M_t - 0,1$	-
7	445958,15	3171966,14	Аналитический метод	$M_t - 0,1$	-
8	445950,18	3172122,44	Аналитический метод	$M_t - 0,1$	-
9	445935,30	3172414,15	Аналитический метод	$M_t - 0,1$	-
10	445919,84	3172717,23	Аналитический метод	$M_t - 0,1$	-
11	445901,21	3173082,14	Аналитический метод	$M_t - 0,1$	-
12	445884,00	3173419,87	Аналитический метод	$M_t - 0,1$	-
13	445880,52	3173488,05	Аналитический метод	$M_t - 0,1$	-
14	445878,33	3173552,53	Аналитический метод	$M_t - 0,1$	-
15	445870,63	3173778,63	Аналитический метод	$M_t - 0,1$	-
16	445860,93	3174064,53	Аналитический метод	$M_t - 0,1$	-
17	445853,11	3174294,73	Аналитический метод	$M_t - 0,1$	-
18	445842,52	3174605,79	Аналитический метод	$M_t - 0,1$	-
19	445825,41	3175109,72	Аналитический метод	$M_t - 0,1$	-
20	445819,69	3175277,92	Аналитический метод	$M_t - 0,1$	-
21	445816,35	3175568,88	Аналитический метод	$M_t - 0,1$	-
22	445815,71	3175623,42	Аналитический метод	$M_t - 0,1$	-
23	445812,54	3175899,86	Аналитический метод	$M_t - 0,1$	-
24	445810,50	3176078,57	Аналитический метод	$M_t - 0,1$	-
25	445807,58	3176332,19	Аналитический метод	$M_t - 0,1$	-
26	445804,85	3176562,27	Аналитический метод	$M_t - 0,1$	-
27	445802,77	3176751,22	Аналитический метод	$M_t - 0,1$	-
28	445799,91	3177000,65	Аналитический метод	$M_t - 0,1$	-
29	445798,27	3177144,13	Аналитический метод	$M_t - 0,1$	-
30	445797,44	3177216,04	Аналитический метод	$M_t - 0,1$	-
31	445795,09	3177285,12	Аналитический метод	$M_t - 0,1$	-
32	445712,12	3177351,77	Аналитический метод	$M_t - 0,1$	-
33	445707,93	3177359,85	Аналитический метод	$M_t - 0,1$	-
34	445693,58	3177627,66	Аналитический метод	$M_t - 0,1$	-
35	445680,32	3177874,92	Аналитический метод	$M_t - 0,1$	-
36	445665,86	3178144,91	Аналитический метод	$M_t - 0,1$	-
37	445669,02	3178154,24	Аналитический метод	$M_t - 0,1$	-
38	445762,17	3178254,93	Аналитический метод	$M_t - 0,1$	-
39	445760,86	3178293,88	Аналитический метод	$M_t - 0,1$	-
40	445745,37	3178577,87	Аналитический метод	$M_t - 0,1$	-
41	445733,39	3178795,22	Аналитический метод	$M_t - 0,1$	-
42	445735,75	3178802,55	Аналитический метод	$M_t - 0,1$	-
43	445772,98	3178849,38	Аналитический метод	$M_t - 0,1$	-
44	445744,93	3179590,53	Аналитический метод	$M_t - 0,1$	-
45	445739,35	3179738,19	Аналитический метод	$M_t - 0,1$	-
46	445661,54	3179985,58	Аналитический метод	$M_t - 0,1$	-
47	445634,14	3180213,83	Аналитический метод	$M_t - 0,1$	-
48	445592,45	3180560,92	Аналитический метод	$M_t - 0,1$	-

49	445569,70	3180750,42	Аналитический метод	Mt - 0,1	-
50	445566,77	3181038,62	Аналитический метод	Mt - 0,1	-
51	445564,54	3181258,12	Аналитический метод	Mt - 0,1	-
52	445562,61	3181446,34	Аналитический метод	Mt - 0,1	-
53	445560,57	3181646,66	Аналитический метод	Mt - 0,1	-
54	445558,63	3181837,75	Аналитический метод	Mt - 0,1	-
55	445555,95	3182098,32	Аналитический метод	Mt - 0,1	-
56	445550,00	3182622,53	Аналитический метод	Mt - 0,1	-
57	445549,09	3182693,26	Аналитический метод	Mt - 0,1	-
58	445565,41	3182693,48	Аналитический метод	Mt - 0,1	-
59	445564,97	3182724,65	Аналитический метод	Mt - 0,1	-
60	445574,25	3182724,75	Аналитический метод	Mt - 0,1	-
61	445764,19	3182726,68	Аналитический метод	Mt - 0,1	-
62	445770,19	3182726,66	Аналитический метод	Mt - 0,1	-
63	445770,23	3182721,74	Аналитический метод	Mt - 0,1	-
64	445776,24	3182721,80	Аналитический метод	Mt - 0,1	-
65	445776,01	3182739,86	Аналитический метод	Mt - 0,1	-
66	445769,99	3182739,74	Аналитический метод	Mt - 0,1	-
67	445770,14	3182732,78	Аналитический метод	Mt - 0,1	-
68	445764,13	3182732,68	Аналитический метод	Mt - 0,1	-
69	445574,17	3182730,75	Аналитический метод	Mt - 0,1	-
70	445564,89	3182730,65	Аналитический метод	Mt - 0,1	-
71	445564,80	3182737,73	Аналитический метод	Mt - 0,1	-
72	445559,78	3182737,68	Аналитический метод	Mt - 0,1	-
73	445555,58	3183067,03	Аналитический метод	Mt - 0,1	-
74	445562,33	3183067,40	Аналитический метод	Mt - 0,1	-
75	445562,03	3183091,09	Аналитический метод	Mt - 0,1	-
76	445556,61	3183090,79	Аналитический метод	Mt - 0,1	-
77	445555,27	3183090,78	Аналитический метод	Mt - 0,1	-
78	445553,62	3183221,20	Аналитический метод	Mt - 0,1	-
79	445558,83	3183224,01	Аналитический метод	Mt - 0,1	-
80	445553,43	3183234,43	Аналитический метод	Mt - 0,1	-
81	445549,33	3183557,09	Аналитический метод	Mt - 0,1	-
82	445556,09	3183557,18	Аналитический метод	Mt - 0,1	-
83	445555,76	3183582,56	Аналитический метод	Mt - 0,1	-
84	445549,01	3183581,74	Аналитический метод	Mt - 0,1	-
85	445548,98	3183584,38	Аналитический метод	Mt - 0,1	-
86	445548,52	3183620,74	Аналитический метод	Mt - 0,1	-
87	445542,03	3184130,22	Аналитический метод	Mt - 0,1	-
88	445541,62	3184191,58	Аналитический метод	Mt - 0,1	-
89	445560,59	3184191,57	Аналитический метод	Mt - 0,1	-
90	445560,59	3184227,63	Аналитический метод	Mt - 0,1	-
91	445541,61	3184227,64	Аналитический метод	Mt - 0,1	-
92	445541,61	3184245,50	Аналитический метод	Mt - 0,1	-
93	445541,61	3184348,27	Аналитический метод	Mt - 0,1	-
94	445541,61	3184349,37	Аналитический метод	Mt - 0,1	-
95	445541,62	3184350,47	Аналитический метод	Mt - 0,1	-
96	445541,61	3184351,57	Аналитический метод	Mt - 0,1	-
97	445541,61	3184352,10	Аналитический метод	Mt - 0,1	-
98	445541,61	3184352,64	Аналитический метод	Mt - 0,1	-
99	445541,62	3184353,18	Аналитический метод	Mt - 0,1	-
100	445541,63	3184354,06	Аналитический метод	Mt - 0,1	-
101	445541,64	3184354,96	Аналитический метод	Mt - 0,1	-
102	445541,66	3184355,84	Аналитический метод	Mt - 0,1	-
103	445541,67	3184356,52	Аналитический метод	Mt - 0,1	-
104	445541,68	3184357,22	Аналитический метод	Mt - 0,1	-
105	445541,71	3184357,91	Аналитический метод	Mt - 0,1	-
106	445541,74	3184358,73	Аналитический метод	Mt - 0,1	-
107	445541,79	3184359,56	Аналитический метод	Mt - 0,1	-
108	445541,81	3184360,38	Аналитический метод	Mt - 0,1	-
109	445541,86	3184361,07	Аналитический метод	Mt - 0,1	-
110	445541,90	3184361,76	Аналитический метод	Mt - 0,1	-
111	445541,95	3184362,47	Аналитический метод	Mt - 0,1	-

112	445542,01	3184363,23	Аналитический метод	Mt - 0,1	-
113	445542,08	3184364,01	Аналитический метод	Mt - 0,1	-
114	445542,16	3184364,79	Аналитический метод	Mt - 0,1	-
115	445542,24	3184365,47	Аналитический метод	Mt - 0,1	-
116	445542,32	3184366,16	Аналитический метод	Mt - 0,1	-
117	445542,41	3184366,83	Аналитический метод	Mt - 0,1	-
118	445542,51	3184367,57	Аналитический метод	Mt - 0,1	-
119	445542,62	3184368,29	Аналитический метод	Mt - 0,1	-
120	445542,74	3184369,01	Аналитический метод	Mt - 0,1	-
121	445542,86	3184369,69	Аналитический метод	Mt - 0,1	-
122	445542,98	3184370,33	Аналитический метод	Mt - 0,1	-
123	445543,12	3184370,98	Аналитический метод	Mt - 0,1	-
124	445544,19	3184375,18	Аналитический метод	Mt - 0,1	-
125	445545,64	3184379,26	Аналитический метод	Mt - 0,1	-
126	445547,44	3184383,22	Аналитический метод	Mt - 0,1	-
127	445549,57	3184387,00	Аналитический метод	Mt - 0,1	-
128	445552,03	3184390,57	Аналитический метод	Mt - 0,1	-
129	445554,79	3184393,92	Аналитический метод	Mt - 0,1	-
130	445555,24	3184394,40	Аналитический метод	Mt - 0,1	-
131	445555,69	3184394,88	Аналитический метод	Mt - 0,1	-
132	445556,17	3184395,37	Аналитический метод	Mt - 0,1	-
133	445556,69	3184395,90	Аналитический метод	Mt - 0,1	-
134	445557,20	3184396,40	Аналитический метод	Mt - 0,1	-
135	445557,73	3184396,93	Аналитический метод	Mt - 0,1	-
136	445558,23	3184397,40	Аналитический метод	Mt - 0,1	-
137	445558,73	3184397,86	Аналитический метод	Mt - 0,1	-
138	445559,24	3184398,33	Аналитический метод	Mt - 0,1	-
139	445559,82	3184398,84	Аналитический метод	Mt - 0,1	-
140	445560,41	3184399,34	Аналитический метод	Mt - 0,1	-
141	445561,00	3184399,86	Аналитический метод	Mt - 0,1	-
142	445561,53	3184400,31	Аналитический метод	Mt - 0,1	-
143	445562,07	3184400,75	Аналитический метод	Mt - 0,1	-
144	445562,62	3184401,18	Аналитический метод	Mt - 0,1	-
145	445563,26	3184401,71	Аналитический метод	Mt - 0,1	-
146	445563,90	3184402,22	Аналитический метод	Mt - 0,1	-
147	445564,54	3184402,72	Аналитический метод	Mt - 0,1	-
148	445565,08	3184403,16	Аналитический метод	Mt - 0,1	-
149	445565,64	3184403,56	Аналитический метод	Mt - 0,1	-
150	445566,19	3184403,99	Аналитический метод	Mt - 0,1	-
151	445566,89	3184404,53	Аналитический метод	Mt - 0,1	-
152	445567,60	3184405,06	Аналитический метод	Mt - 0,1	-
153	445568,32	3184405,58	Аналитический метод	Mt - 0,1	-
154	445568,75	3184405,91	Аналитический метод	Mt - 0,1	-
155	445569,18	3184406,22	Аналитический метод	Mt - 0,1	-
156	445569,61	3184406,54	Аналитический метод	Mt - 0,1	-
157	445570,50	3184407,18	Аналитический метод	Mt - 0,1	-
158	445571,41	3184407,83	Аналитический метод	Mt - 0,1	-
159	445572,29	3184408,50	Аналитический метод	Mt - 0,1	-
160	445576,84	3184411,78	Аналитический метод	Mt - 0,1	-
161	445577,74	3184412,43	Аналитический метод	Mt - 0,1	-
162	445578,65	3184413,10	Аналитический метод	Mt - 0,1	-
163	445579,55	3184413,76	Аналитический метод	Mt - 0,1	-
164	445580,01	3184414,10	Аналитический метод	Mt - 0,1	-
165	445580,48	3184414,45	Аналитический метод	Mt - 0,1	-
166	445580,95	3184414,79	Аналитический метод	Mt - 0,1	-
167	445581,71	3184415,36	Аналитический метод	Mt - 0,1	-
168	445582,49	3184415,94	Аналитический метод	Mt - 0,1	-
169	445583,26	3184416,52	Аналитический метод	Mt - 0,1	-
170	445583,88	3184417,00	Аналитический метод	Mt - 0,1	-
171	445584,51	3184417,49	Аналитический метод	Mt - 0,1	-
172	445585,14	3184417,96	Аналитический метод	Mt - 0,1	-
173	445585,89	3184418,55	Аналитический метод	Mt - 0,1	-
174	445586,64	3184419,15	Аналитический метод	Mt - 0,1	-

175	445587,38	3184419,75	Аналитический метод	Mt - 0,1	-
176	445588,05	3184420,29	Аналитический метод	Mt - 0,1	-
177	445588,71	3184420,84	Аналитический метод	Mt - 0,1	-
178	445589,36	3184421,39	Аналитический метод	Mt - 0,1	-
179	445590,09	3184422,01	Аналитический метод	Mt - 0,1	-
180	445590,83	3184422,66	Аналитический метод	Mt - 0,1	-
181	445591,56	3184423,30	Аналитический метод	Mt - 0,1	-
182	445592,22	3184423,90	Аналитический метод	Mt - 0,1	-
183	445592,88	3184424,52	Аналитический метод	Mt - 0,1	-
184	445593,54	3184425,14	Аналитический метод	Mt - 0,1	-
185	445594,25	3184425,83	Аналитический метод	Mt - 0,1	-
186	445594,95	3184426,52	Аналитический метод	Mt - 0,1	-
187	445595,65	3184427,23	Аналитический метод	Mt - 0,1	-
188	445596,30	3184427,91	Аналитический метод	Mt - 0,1	-
189	445596,94	3184428,60	Аналитический метод	Mt - 0,1	-
190	445597,57	3184429,28	Аналитический метод	Mt - 0,1	-
191	445601,64	3184434,21	Аналитический метод	Mt - 0,1	-
192	445605,23	3184439,52	Аналитический метод	Mt - 0,1	-
193	445608,35	3184445,12	Аналитический метод	Mt - 0,1	-
194	445610,91	3184450,99	Аналитический метод	Mt - 0,1	-
195	445612,95	3184457,04	Аналитический метод	Mt - 0,1	-
196	445614,47	3184463,25	Аналитический метод	Mt - 0,1	-
197	445614,64	3184464,18	Аналитический метод	Mt - 0,1	-
198	445614,80	3184465,11	Аналитический метод	Mt - 0,1	-
199	445614,95	3184466,02	Аналитический метод	Mt - 0,1	-
200	445615,09	3184467,01	Аналитический метод	Mt - 0,1	-
201	445615,22	3184468,00	Аналитический метод	Mt - 0,1	-
202	445615,33	3184468,97	Аналитический метод	Mt - 0,1	-
203	445615,44	3184469,87	Аналитический метод	Mt - 0,1	-
204	445615,52	3184470,78	Аналитический метод	Mt - 0,1	-
205	445615,60	3184471,67	Аналитический метод	Mt - 0,1	-
206	445615,68	3184472,63	Аналитический метод	Mt - 0,1	-
207	445615,75	3184473,59	Аналитический метод	Mt - 0,1	-
208	445615,81	3184474,56	Аналитический метод	Mt - 0,1	-
209	445615,85	3184475,42	Аналитический метод	Mt - 0,1	-
210	445615,89	3184476,28	Аналитический метод	Mt - 0,1	-
211	445615,92	3184477,14	Аналитический метод	Mt - 0,1	-
212	445615,95	3184478,08	Аналитический метод	Mt - 0,1	-
213	445615,98	3184479,00	Аналитический метод	Mt - 0,1	-
214	445615,99	3184480,01	Аналитический метод	Mt - 0,1	-
215	445616,00	3184480,80	Аналитический метод	Mt - 0,1	-
216	445616,01	3184481,58	Аналитический метод	Mt - 0,1	-
217	445616,01	3184482,38	Аналитический метод	Mt - 0,1	-
218	445616,00	3184483,34	Аналитический метод	Mt - 0,1	-
219	445616,00	3184484,30	Аналитический метод	Mt - 0,1	-
220	445616,00	3184485,26	Аналитический метод	Mt - 0,1	-
221	445615,98	3184485,84	Аналитический метод	Mt - 0,1	-
222	445615,97	3184486,42	Аналитический метод	Mt - 0,1	-
223	445615,97	3184487,00	Аналитический метод	Mt - 0,1	-
224	445615,95	3184488,11	Аналитический метод	Mt - 0,1	-
225	445615,93	3184489,23	Аналитический метод	Mt - 0,1	-
226	445615,91	3184490,35	Аналитический метод	Mt - 0,1	-
227	445615,70	3184500,88	Аналитический метод	Mt - 0,1	-
228	445615,02	3184536,05	Аналитический метод	Mt - 0,1	-
229	445615,00	3184537,15	Аналитический метод	Mt - 0,1	-
230	445614,98	3184538,27	Аналитический метод	Mt - 0,1	-
231	445614,85	3184543,12	Аналитический метод	Mt - 0,1	-
232	445614,81	3184544,00	Аналитический метод	Mt - 0,1	-
233	445614,78	3184544,80	Аналитический метод	Mt - 0,1	-
234	445614,75	3184545,59	Аналитический метод	Mt - 0,1	-
235	445614,71	3184546,38	Аналитический метод	Mt - 0,1	-
236	445614,65	3184547,33	Аналитический метод	Mt - 0,1	-
237	445614,59	3184548,29	Аналитический метод	Mt - 0,1	-

238	445614,53	3184549,24	Аналитический метод	Mt - 0,1	-
239	445614,46	3184550,10	Аналитический метод	Mt - 0,1	-
240	445614,39	3184550,95	Аналитический метод	Mt - 0,1	-
241	445614,31	3184551,80	Аналитический метод	Mt - 0,1	-
242	445614,22	3184552,75	Аналитический метод	Mt - 0,1	-
243	445614,11	3184553,74	Аналитический метод	Mt - 0,1	-
244	445614,00	3184554,70	Аналитический метод	Mt - 0,1	-
245	445613,88	3184555,59	Аналитический метод	Mt - 0,1	-
246	445613,76	3184556,48	Аналитический метод	Mt - 0,1	-
247	445613,63	3184557,38	Аналитический метод	Mt - 0,1	-
248	445613,48	3184558,35	Аналитический метод	Mt - 0,1	-
249	445613,31	3184559,31	Аналитический метод	Mt - 0,1	-
250	445613,13	3184560,30	Аналитический метод	Mt - 0,1	-
251	445612,96	3184561,22	Аналитический метод	Mt - 0,1	-
252	445612,76	3184562,14	Аналитический метод	Mt - 0,1	-
253	445612,55	3184563,05	Аналитический метод	Mt - 0,1	-
254	445610,84	3184569,20	Аналитический метод	Mt - 0,1	-
255	445608,56	3184575,15	Аналитический метод	Mt - 0,1	-
256	445605,77	3184580,88	Аналитический метод	Mt - 0,1	-
257	445602,48	3184586,33	Аналитический метод	Mt - 0,1	-
258	445598,70	3184591,46	Аналитический метод	Mt - 0,1	-
259	445594,47	3184596,24	Аналитический метод	Mt - 0,1	-
260	445593,82	3184596,92	Аналитический метод	Mt - 0,1	-
261	445593,15	3184597,57	Аналитический метод	Mt - 0,1	-
262	445592,47	3184598,21	Аналитический метод	Mt - 0,1	-
263	445591,76	3184598,89	Аналитический метод	Mt - 0,1	-
264	445591,03	3184599,57	Аналитический метод	Mt - 0,1	-
265	445590,29	3184600,22	Аналитический метод	Mt - 0,1	-
266	445589,61	3184600,82	Аналитический метод	Mt - 0,1	-
267	445588,93	3184601,41	Аналитический метод	Mt - 0,1	-
268	445588,24	3184601,99	Аналитический метод	Mt - 0,1	-
269	445587,49	3184602,62	Аналитический метод	Mt - 0,1	-
270	445586,75	3184603,22	Аналитический метод	Mt - 0,1	-
271	445585,98	3184603,83	Аналитический метод	Mt - 0,1	-
272	445585,31	3184604,36	Аналитический метод	Mt - 0,1	-
273	445584,63	3184604,87	Аналитический метод	Mt - 0,1	-
274	445583,95	3184605,40	Аналитический метод	Mt - 0,1	-
275	445583,18	3184605,96	Аналитический метод	Mt - 0,1	-
276	445582,43	3184606,53	Аналитический метод	Mt - 0,1	-
277	445581,64	3184607,09	Аналитический метод	Mt - 0,1	-
278	445580,99	3184607,56	Аналитический метод	Mt - 0,1	-
279	445580,36	3184608,01	Аналитический метод	Mt - 0,1	-
280	445579,71	3184608,47	Аналитический метод	Mt - 0,1	-
281	445578,92	3184609,01	Аналитический метод	Mt - 0,1	-
282	445578,14	3184609,56	Аналитический метод	Mt - 0,1	-
283	445577,33	3184610,11	Аналитический метод	Mt - 0,1	-
284	445576,86	3184610,44	Аналитический метод	Mt - 0,1	-
285	445576,38	3184610,75	Аналитический метод	Mt - 0,1	-
286	445575,90	3184611,09	Аналитический метод	Mt - 0,1	-
287	445574,98	3184611,71	Аналитический метод	Mt - 0,1	-
288	445574,06	3184612,34	Аналитический метод	Mt - 0,1	-
289	445573,12	3184612,97	Аналитический метод	Mt - 0,1	-
290	445554,83	3184625,27	Аналитический метод	Mt - 0,1	-
291	445553,92	3184625,89	Аналитический метод	Mt - 0,1	-
292	445553,00	3184626,50	Аналитический метод	Mt - 0,1	-
293	445552,09	3184627,11	Аналитический метод	Mt - 0,1	-
294	445551,65	3184627,41	Аналитический метод	Mt - 0,1	-
295	445551,20	3184627,72	Аналитический метод	Mt - 0,1	-
296	445550,76	3184628,01	Аналитический метод	Mt - 0,1	-
297	445550,03	3184628,53	Аналитический метод	Mt - 0,1	-
298	445549,30	3184629,02	Аналитический метод	Mt - 0,1	-
299	445548,57	3184629,54	Аналитический метод	Mt - 0,1	-
300	445548,01	3184629,94	Аналитический метод	Mt - 0,1	-

301	445547,45	3184630,33	Аналитический метод	Mt - 0,1	-
302	445546,90	3184630,74	Аналитический метод	Mt - 0,1	-
303	445546,23	3184631,22	Аналитический метод	Mt - 0,1	-
304	445545,56	3184631,71	Аналитический метод	Mt - 0,1	-
305	445544,91	3184632,20	Аналитический метод	Mt - 0,1	-
306	445544,35	3184632,63	Аналитический метод	Mt - 0,1	-
307	445543,79	3184633,05	Аналитический метод	Mt - 0,1	-
308	445543,24	3184633,48	Аналитический метод	Mt - 0,1	-
309	445542,64	3184633,97	Аналитический метод	Mt - 0,1	-
310	445542,03	3184634,46	Аналитический метод	Mt - 0,1	-
311	445541,43	3184634,94	Аналитический метод	Mt - 0,1	-
312	445540,91	3184635,39	Аналитический метод	Mt - 0,1	-
313	445540,38	3184635,84	Аналитический метод	Mt - 0,1	-
314	445539,88	3184636,29	Аналитический метод	Mt - 0,1	-
315	445539,33	3184636,78	Аналитический метод	Mt - 0,1	-
316	445538,78	3184637,28	Аналитический метод	Mt - 0,1	-
317	445538,25	3184637,79	Аналитический метод	Mt - 0,1	-
318	445537,77	3184638,25	Аналитический метод	Mt - 0,1	-
319	445537,29	3184638,71	Аналитический метод	Mt - 0,1	-
320	445536,82	3184639,19	Аналитический метод	Mt - 0,1	-
321	445533,94	3184642,44	Аналитический метод	Mt - 0,1	-
322	445531,36	3184645,92	Аналитический метод	Mt - 0,1	-
323	445529,08	3184649,62	Аналитический метод	Mt - 0,1	-
324	445527,14	3184653,51	Аналитический метод	Mt - 0,1	-
325	445525,56	3184657,54	Аналитический метод	Mt - 0,1	-
326	445524,32	3184661,70	Аналитический метод	Mt - 0,1	-
327	445524,17	3184662,35	Аналитический метод	Mt - 0,1	-
328	445524,01	3184663,00	Аналитический метод	Mt - 0,1	-
329	445523,87	3184663,65	Аналитический метод	Mt - 0,1	-
330	445523,72	3184664,38	Аналитический метод	Mt - 0,1	-
331	445523,58	3184665,10	Аналитический метод	Mt - 0,1	-
332	445523,45	3184665,83	Аналитический метод	Mt - 0,1	-
333	445523,35	3184666,51	Аналитический метод	Mt - 0,1	-
334	445523,24	3184667,18	Аналитический метод	Mt - 0,1	-
335	445523,15	3184667,87	Аналитический метод	Mt - 0,1	-
336	445523,04	3184668,63	Аналитический метод	Mt - 0,1	-
337	445522,95	3184669,40	Аналитический метод	Mt - 0,1	-
338	445522,86	3184670,18	Аналитический метод	Mt - 0,1	-
339	445522,78	3184670,86	Аналитический метод	Mt - 0,1	-
340	445522,71	3184671,56	Аналитический метод	Mt - 0,1	-
341	445522,65	3184672,26	Аналитический метод	Mt - 0,1	-
342	445522,57	3184673,08	Аналитический метод	Mt - 0,1	-
343	445522,51	3184673,90	Аналитический метод	Mt - 0,1	-
344	445522,45	3184674,71	Аналитический метод	Mt - 0,1	-
345	445522,40	3184675,41	Аналитический метод	Mt - 0,1	-
346	445522,36	3184676,10	Аналитический метод	Mt - 0,1	-
347	445522,32	3184676,79	Аналитический метод	Mt - 0,1	-
348	445522,28	3184677,68	Аналитический метод	Mt - 0,1	-
349	445522,23	3184678,57	Аналитический метод	Mt - 0,1	-
350	445522,19	3184679,45	Аналитический метод	Mt - 0,1	-
351	445522,17	3184679,98	Аналитический метод	Mt - 0,1	-
352	445522,15	3184680,51	Аналитический метод	Mt - 0,1	-
353	445522,13	3184681,04	Аналитический метод	Mt - 0,1	-
354	445522,09	3184682,02	Аналитический метод	Mt - 0,1	-
355	445522,05	3184683,00	Аналитический метод	Mt - 0,1	-
356	445522,01	3184683,96	Аналитический метод	Mt - 0,1	-
357	445521,96	3184685,39	Аналитический метод	Mt - 0,1	-
358	445521,93	3184686,81	Аналитический метод	Mt - 0,1	-
359	445521,86	3184688,23	Аналитический метод	Mt - 0,1	-
360	445542,46	3184688,66	Аналитический метод	Mt - 0,1	-
361	445541,70	3184724,72	Аналитический метод	Mt - 0,1	-
362	445521,47	3184724,28	Аналитический метод	Mt - 0,1	-
363	445520,58	3184724,27	Аналитический метод	Mt - 0,1	-

364	445522,68	3184783,92	Аналитический метод	Mt - 0,1	-
365	445529,21	3184969,93	Аналитический метод	Mt - 0,1	-
366	445532,44	3185061,91	Аналитический метод	Mt - 0,1	-
367	445498,25	3185397,95	Аналитический метод	Mt - 0,1	-
368	445515,69	3185398,62	Аналитический метод	Mt - 0,1	-
369	445514,30	3185434,67	Аналитический метод	Mt - 0,1	-
370	445495,26	3185433,91	Аналитический метод	Mt - 0,1	-
371	445491,14	3185549,45	Аналитический метод	Mt - 0,1	-
372	445493,50	3185549,18	Аналитический метод	Mt - 0,1	-
373	445497,89	3185549,30	Аналитический метод	Mt - 0,1	-
374	445497,16	3185569,97	Аналитический метод	Mt - 0,1	-
375	445494,61	3185570,01	Аналитический метод	Mt - 0,1	-
376	445490,41	3185569,80	Аналитический метод	Mt - 0,1	-
377	445490,36	3185571,34	Аналитический метод	Mt - 0,1	-
378	445496,11	3185571,81	Аналитический метод	Mt - 0,1	-
379	445486,47	3185706,54	Аналитический метод	Mt - 0,1	-
380	445511,30	3185709,33	Аналитический метод	Mt - 0,1	-
381	445504,36	3185771,05	Аналитический метод	Mt - 0,1	-
382	445484,39	3185768,82	Аналитический метод	Mt - 0,1	-
383	445485,49	3185985,52	Аналитический метод	Mt - 0,1	-
384	445486,70	3186217,71	Аналитический метод	Mt - 0,1	-
385	445467,29	3186217,91	Аналитический метод	Mt - 0,1	-
386	445461,85	3186369,77	Аналитический метод	Mt - 0,1	-
387	445452,21	3186640,63	Аналитический метод	Mt - 0,1	-
388	445456,64	3186651,04	Аналитический метод	Mt - 0,1	-
389	445451,75	3186653,21	Аналитический метод	Mt - 0,1	-
390	445440,48	3186969,27	Аналитический метод	Mt - 0,1	-
391	445444,91	3186979,70	Аналитический метод	Mt - 0,1	-
392	445440,03	3186981,85	Аналитический метод	Mt - 0,1	-
393	445437,27	3187059,23	Аналитический метод	Mt - 0,1	-
394	445441,41	3187059,71	Аналитический метод	Mt - 0,1	-
395	445441,03	3187069,72	Аналитический метод	Mt - 0,1	-
396	445436,91	3187069,27	Аналитический метод	Mt - 0,1	-
397	445434,79	3187128,80	Аналитический метод	Mt - 0,1	-
398	445441,30	3187135,81	Аналитический метод	Mt - 0,1	-
399	445441,07	3187142,28	Аналитический метод	Mt - 0,1	-
400	445424,51	3187141,79	Аналитический метод	Mt - 0,1	-
401	445424,51	3187150,61	Аналитический метод	Mt - 0,1	-
402	445412,92	3187564,67	Аналитический метод	Mt - 0,1	-
403	445393,55	3188252,63	Аналитический метод	Mt - 0,1	-
404	445384,80	3188644,59	Аналитический метод	Mt - 0,1	-
405	445357,09	3189547,86	Аналитический метод	Mt - 0,1	-
406	445356,67	3189590,47	Аналитический метод	Mt - 0,1	-
407	445355,34	3189717,94	Аналитический метод	Mt - 0,1	-
408	445355,31	3189721,08	Аналитический метод	Mt - 0,1	-
409	445331,73	3190309,37	Аналитический метод	Mt - 0,1	-
410	445331,61	3190312,25	Аналитический метод	Mt - 0,1	-
411	445328,22	3190564,08	Аналитический метод	Mt - 0,1	-
412	445330,08	3190702,42	Аналитический метод	Mt - 0,1	-
413	445270,79	3190767,33	Аналитический метод	Mt - 0,1	-
414	445243,16	3191605,89	Аналитический метод	Mt - 0,1	-
415	445227,10	3192093,10	Аналитический метод	Mt - 0,1	-
416	445226,30	3192116,99	Аналитический метод	Mt - 0,1	-
417	445194,55	3192204,72	Аналитический метод	Mt - 0,1	-
418	445220,47	3192294,27	Аналитический метод	Mt - 0,1	-
419	445214,56	3192473,55	Аналитический метод	Mt - 0,1	-
420	445211,85	3192555,68	Аналитический метод	Mt - 0,1	-
421	445234,90	3192648,05	Аналитический метод	Mt - 0,1	-
422	445179,53	3193562,16	Аналитический метод	Mt - 0,1	-
423	445171,82	3193689,55	Аналитический метод	Mt - 0,1	-
424	445143,72	3194153,38	Аналитический метод	Mt - 0,1	-
425	445136,99	3194288,20	Аналитический метод	Mt - 0,1	-
426	445127,39	3194493,09	Аналитический метод	Mt - 0,1	-

427	445126,12	3194520,30	Аналитический метод	Mt - 0,1	-
428	445125,75	3194544,90	Аналитический метод	Mt - 0,1	-
429	445115,76	3194544,34	Аналитический метод	Mt - 0,1	-
430	445115,10	3194592,60	Аналитический метод	Mt - 0,1	-
431	445113,81	3194685,48	Аналитический метод	Mt - 0,1	-
432	445110,61	3194918,11	Аналитический метод	Mt - 0,1	-
433	445109,23	3195017,55	Аналитический метод	Mt - 0,1	-
434	445102,05	3195540,01	Аналитический метод	Mt - 0,1	-
435	445101,74	3195562,07	Аналитический метод	Mt - 0,1	-
436	445111,75	3195562,38	Аналитический метод	Mt - 0,1	-
437	445108,39	3195806,07	Аналитический метод	Mt - 0,1	-
438	445106,70	3195929,41	Аналитический метод	Mt - 0,1	-
439	445103,32	3196174,14	Аналитический метод	Mt - 0,1	-
440	445098,15	3196549,42	Аналитический метод	Mt - 0,1	-
441	445097,58	3196591,47	Аналитический метод	Mt - 0,1	-
442	445092,77	3196940,44	Аналитический метод	Mt - 0,1	-
443	445084,82	3197518,18	Аналитический метод	Mt - 0,1	-
444	445070,40	3198565,01	Аналитический метод	Mt - 0,1	-
445	445065,12	3198949,14	Аналитический метод	Mt - 0,1	-
446	445061,53	3199208,82	Аналитический метод	Mt - 0,1	-
447	445057,41	3199508,79	Аналитический метод	Mt - 0,1	-
448	445056,79	3199551,30	Аналитический метод	Mt - 0,1	-
449	445023,83	3199550,39	Аналитический метод	Mt - 0,1	-
450	445024,32	3199515,20	Аналитический метод	Mt - 0,1	-
451	445024,43	3199507,13	Аналитический метод	Mt - 0,1	-
452	445037,84	3198533,14	Аналитический метод	Mt - 0,1	-
453	445051,82	3197517,12	Аналитический метод	Mt - 0,1	-
454	445051,91	3197511,12	Аналитический метод	Mt - 0,1	-
455	445059,77	3196939,72	Аналитический метод	Mt - 0,1	-
456	445066,87	3196423,80	Аналитический метод	Mt - 0,1	-
457	445072,00	3196051,60	Аналитический метод	Mt - 0,1	-
458	445077,72	3195635,96	Аналитический метод	Mt - 0,1	-
459	445077,83	3195621,40	Аналитический метод	Mt - 0,1	-
460	445062,95	3195621,28	Аналитический метод	Mt - 0,1	-
461	445063,24	3195591,79	Аналитический метод	Mt - 0,1	-
462	445078,32	3195591,92	Аналитический метод	Mt - 0,1	-
463	445078,76	3195561,37	Аналитический метод	Mt - 0,1	-
464	445079,06	3195539,22	Аналитический метод	Mt - 0,1	-
465	445090,81	3194685,50	Аналитический метод	Mt - 0,1	-
466	445092,73	3194545,94	Аналитический метод	Mt - 0,1	-
467	445093,10	3194519,28	Аналитический метод	Mt - 0,1	-
468	445094,33	3194492,75	Аналитический метод	Mt - 0,1	-
469	445098,77	3194397,34	Аналитический метод	Mt - 0,1	-
470	445103,11	3194306,15	Аналитический метод	Mt - 0,1	-
471	445108,95	3194181,81	Аналитический метод	Mt - 0,1	-
472	445144,15	3193600,62	Аналитический метод	Mt - 0,1	-
473	445147,48	3193545,51	Аналитический метод	Mt - 0,1	-
474	445201,66	3192651,11	Аналитический метод	Mt - 0,1	-
475	445184,62	3192582,81	Аналитический метод	Mt - 0,1	-
476	445178,72	3192559,18	Аналитический метод	Mt - 0,1	-
477	445187,34	3192298,40	Аналитический метод	Mt - 0,1	-
478	445159,88	3192203,58	Аналитический метод	Mt - 0,1	-
479	445193,49	3192110,67	Аналитический метод	Mt - 0,1	-
480	445193,95	3192096,73	Аналитический метод	Mt - 0,1	-
481	445210,15	3191605,39	Аналитический метод	Mt - 0,1	-
482	445238,20	3190754,08	Аналитический метод	Mt - 0,1	-
483	445297,28	3190689,40	Аналитический метод	Mt - 0,1	-
484	445295,18	3190566,03	Аналитический метод	Mt - 0,1	-
485	445298,75	3190308,67	Аналитический метод	Mt - 0,1	-
486	445322,23	3189727,31	Аналитический метод	Mt - 0,1	-
487	445323,66	3189589,67	Аналитический метод	Mt - 0,1	-
488	445323,74	3189582,04	Аналитический метод	Mt - 0,1	-
489	445324,10	3189547,08	Аналитический метод	Mt - 0,1	-

490	445351,81	3188643,69	Аналитический метод	Mt - 0,1	-
491	445354,21	3188536,27	Аналитический метод	Mt - 0,1	-
492	445360,57	3188251,78	Аналитический метод	Mt - 0,1	-
493	445380,51	3187543,10	Аналитический метод	Mt - 0,1	-
494	445390,15	3187200,73	Аналитический метод	Mt - 0,1	-
495	445391,60	3187149,62	Аналитический метод	Mt - 0,1	-
496	445391,51	3187141,15	Аналитический метод	Mt - 0,1	-
497	445380,43	3187141,29	Аналитический метод	Mt - 0,1	-
498	445381,12	3187119,45	Аналитический метод	Mt - 0,1	-
499	445381,48	3187108,30	Аналитический метод	Mt - 0,1	-
500	445386,43	3186969,75	Аналитический метод	Mt - 0,1	-
501	445401,75	3186540,19	Аналитический метод	Mt - 0,1	-
502	445420,12	3186025,45	Аналитический метод	Mt - 0,1	-
503	445430,29	3185740,45	Аналитический метод	Mt - 0,1	-
504	445430,47	3185734,52	Аналитический метод	Mt - 0,1	-
505	445418,02	3185733,12	Аналитический метод	Mt - 0,1	-
506	445418,69	3185727,16	Аналитический метод	Mt - 0,1	-
507	445430,65	3185728,51	Аналитический метод	Mt - 0,1	-
508	445430,78	3185722,48	Аналитический метод	Mt - 0,1	-
509	445441,09	3185431,93	Аналитический метод	Mt - 0,1	-
510	445441,91	3185411,30	Аналитический метод	Mt - 0,1	-
511	445435,62	3185386,95	Аналитический метод	Mt - 0,1	-
512	445441,26	3185385,37	Аналитический метод	Mt - 0,1	-
513	445442,71	3185390,92	Аналитический метод	Mt - 0,1	-
514	445442,97	3185384,92	Аналитический метод	Mt - 0,1	-
515	445467,46	3184701,19	Аналитический метод	Mt - 0,1	-
516	445467,61	3184695,08	Аналитический метод	Mt - 0,1	-
517	445458,28	3184694,88	Аналитический метод	Mt - 0,1	-
518	445458,41	3184688,89	Аналитический метод	Mt - 0,1	-
519	445467,84	3184689,08	Аналитический метод	Mt - 0,1	-
520	445467,89	3184686,50	Аналитический метод	Mt - 0,1	-
521	445468,05	3184682,38	Аналитический метод	Mt - 0,1	-
522	445468,17	3184678,98	Аналитический метод	Mt - 0,1	-
523	445468,24	3184677,07	Аналитический метод	Mt - 0,1	-
524	445468,35	3184674,99	Аналитический метод	Mt - 0,1	-
525	445468,44	3184673,24	Аналитический метод	Mt - 0,1	-
526	445468,53	3184671,92	Аналитический метод	Mt - 0,1	-
527	445468,67	3184669,68	Аналитический метод	Mt - 0,1	-
528	445468,85	3184667,45	Аналитический метод	Mt - 0,1	-
529	445469,20	3184664,05	Аналитический метод	Mt - 0,1	-
530	445469,45	3184661,80	Аналитический метод	Mt - 0,1	-
531	445473,57	3184642,97	Аналитический метод	Mt - 0,1	-
532	445474,47	3184639,94	Аналитический метод	Mt - 0,1	-
533	445477,79	3184631,51	Аналитический метод	Mt - 0,1	-
534	445481,84	3184623,40	Аналитический метод	Mt - 0,1	-
535	445486,61	3184615,63	Аналитический метод	Mt - 0,1	-
536	445492,04	3184608,34	Аналитический метод	Mt - 0,1	-
537	445497,67	3184601,99	Аналитический метод	Mt - 0,1	-
538	445500,03	3184599,63	Аналитический метод	Mt - 0,1	-
539	445501,88	3184597,85	Аналитический метод	Mt - 0,1	-
540	445504,97	3184595,08	Аналитический метод	Mt - 0,1	-
541	445506,87	3184593,45	Аналитический метод	Mt - 0,1	-
542	445510,68	3184590,38	Аналитический метод	Mt - 0,1	-
543	445511,57	3184589,69	Аналитический метод	Mt - 0,1	-
544	445516,15	3184586,34	Аналитический метод	Mt - 0,1	-
545	445520,32	3184583,41	Аналитический метод	Mt - 0,1	-
546	445524,95	3184580,31	Аналитический метод	Mt - 0,1	-
547	445542,79	3184568,30	Аналитический метод	Mt - 0,1	-
548	445549,51	3184563,68	Аналитический метод	Mt - 0,1	-
549	445553,25	3184560,84	Аналитический метод	Mt - 0,1	-
550	445555,32	3184559,05	Аналитический метод	Mt - 0,1	-
551	445556,69	3184557,48	Аналитический метод	Mt - 0,1	-
552	445557,56	3184556,30	Аналитический метод	Mt - 0,1	-

553	445558,33	3184555,03	Аналитический метод	Mt - 0,1	-
554	445558,97	3184553,71	Аналитический метод	Mt - 0,1	-
555	445559,50	3184552,32	Аналитический метод	Mt - 0,1	-
556	445560,07	3184550,31	Аналитический метод	Mt - 0,1	-
557	445560,18	3184549,64	Аналитический метод	Mt - 0,1	-
558	445560,34	3184548,66	Аналитический метод	Mt - 0,1	-
559	445560,45	3184547,75	Аналитический метод	Mt - 0,1	-
560	445560,64	3184545,74	Аналитический метод	Mt - 0,1	-
561	445560,75	3184544,22	Аналитический метод	Mt - 0,1	-
562	445560,86	3184541,92	Аналитический метод	Mt - 0,1	-
563	445560,90	3184539,88	Аналитический метод	Mt - 0,1	-
564	445561,71	3184498,93	Аналитический метод	Mt - 0,1	-
565	445561,74	3184497,75	Аналитический метод	Mt - 0,1	-
566	445561,93	3184489,40	Аналитический метод	Mt - 0,1	-
567	445561,96	3184480,79	Аналитический метод	Mt - 0,1	-
568	445561,91	3184477,99	Аналитический метод	Mt - 0,1	-
569	445561,77	3184476,01	Аналитический метод	Mt - 0,1	-
570	445561,54	3184474,11	Аналитический метод	Mt - 0,1	-
571	445561,04	3184471,85	Аналитический метод	Mt - 0,1	-
572	445560,57	3184470,47	Аналитический метод	Mt - 0,1	-
573	445559,76	3184468,74	Аналитический метод	Mt - 0,1	-
574	445558,46	3184466,68	Аналитический метод	Mt - 0,1	-
575	445557,07	3184465,00	Аналитический метод	Mt - 0,1	-
576	445555,89	3184463,87	Аналитический метод	Mt - 0,1	-
577	445554,05	3184462,25	Аналитический метод	Mt - 0,1	-
578	445551,04	3184459,88	Аналитический метод	Mt - 0,1	-
579	445544,98	3184455,40	Аналитический метод	Mt - 0,1	-
580	445536,84	3184449,53	Аналитический метод	Mt - 0,1	-
581	445532,12	3184445,92	Аналитический метод	Mt - 0,1	-
582	445529,60	3184443,97	Аналитический метод	Mt - 0,1	-
583	445526,81	3184441,69	Аналитический метод	Mt - 0,1	-
584	445525,05	3184440,18	Аналитический метод	Mt - 0,1	-
585	445522,26	3184437,76	Аналитический метод	Mt - 0,1	-
586	445518,41	3184434,02	Аналитический метод	Mt - 0,1	-
587	445516,59	3184432,14	Аналитический метод	Mt - 0,1	-
588	445514,33	3184429,70	Аналитический метод	Mt - 0,1	-
589	445509,80	3184424,22	Аналитический метод	Mt - 0,1	-
590	445508,88	3184423,09	Аналитический метод	Mt - 0,1	-
591	445503,77	3184415,62	Аналитический метод	Mt - 0,1	-
592	445499,32	3184407,75	Аналитический метод	Mt - 0,1	-
593	445495,56	3184399,53	Аналитический метод	Mt - 0,1	-
594	445492,52	3184390,97	Аналитический метод	Mt - 0,1	-
595	445490,38	3184382,70	Аналитический метод	Mt - 0,1	-
596	445489,09	3184375,50	Аналитический метод	Mt - 0,1	-
597	445488,73	3184372,77	Аналитический метод	Mt - 0,1	-
598	445488,43	3184370,27	Аналитический метод	Mt - 0,1	-
599	445488,22	3184367,82	Аналитический метод	Mt - 0,1	-
600	445488,03	3184365,39	Аналитический метод	Mt - 0,1	-
601	445487,84	3184362,03	Аналитический метод	Mt - 0,1	-
602	445487,71	3184358,85	Аналитический метод	Mt - 0,1	-
603	445487,67	3184356,89	Аналитический метод	Mt - 0,1	-
604	445487,61	3184352,94	Аналитический метод	Mt - 0,1	-
605	445487,61	3184350,72	Аналитический метод	Mt - 0,1	-
606	445487,60	3184349,29	Аналитический метод	Mt - 0,1	-
607	445487,66	3184332,31	Аналитический метод	Mt - 0,1	-
608	445464,08	3184348,17	Аналитический метод	Mt - 0,1	-
609	445454,64	3184354,53	Аналитический метод	Mt - 0,1	-
610	445455,23	3184355,38	Аналитический метод	Mt - 0,1	-
611	445440,09	3184365,87	Аналитический метод	Mt - 0,1	-
612	445431,23	3184353,06	Аналитический метод	Mt - 0,1	-
613	445431,29	3184352,41	Аналитический метод	Mt - 0,1	-
614	445458,50	3184333,57	Аналитический метод	Mt - 0,1	-
615	445480,12	3184318,61	Аналитический метод	Mt - 0,1	-

616	445485,62	3184314,81	Аналитический метод	Mt - 0,1	-
617	445485,62	3184256,45	Аналитический метод	Mt - 0,1	-
618	445471,04	3184318,05	Аналитический метод	Mt - 0,1	-
619	445459,54	3184315,33	Аналитический метод	Mt - 0,1	-
620	445460,68	3184309,37	Аналитический метод	Mt - 0,1	-
621	445463,43	3184310,05	Аналитический метод	Mt - 0,1	-
622	445467,33	3184307,65	Аналитический метод	Mt - 0,1	-
623	445485,62	3184230,40	Аналитический метод	Mt - 0,1	-
624	445488,17	3184219,63	Аналитический метод	Mt - 0,1	-
625	445485,63	3184219,63	Аналитический метод	Mt - 0,1	-
626	445485,63	3184021,01	Аналитический метод	Mt - 0,1	-
627	445491,24	3183581,96	Аналитический метод	Mt - 0,1	-
628	445501,08	3182810,58	Аналитический метод	Mt - 0,1	-
629	445501,94	3182782,23	Аналитический метод	Mt - 0,1	-
630	445501,44	3182782,05	Аналитический метод	Mt - 0,1	-
631	445502,50	3182700,79	Аналитический метод	Mt - 0,1	-
632	445516,21	3182700,98	Аналитический метод	Mt - 0,1	-
633	445516,33	3182695,81	Аналитический метод	Mt - 0,1	-
634	445501,08	3182695,69	Аналитический метод	Mt - 0,1	-
635	445501,35	3182666,18	Аналитический метод	Mt - 0,1	-
636	445516,43	3182666,30	Аналитический метод	Mt - 0,1	-
637	445516,77	3182641,38	Аналитический метод	Mt - 0,1	-
638	445520,09	3182379,70	Аналитический метод	Mt - 0,1	-
639	445523,13	3182080,90	Аналитический метод	Mt - 0,1	-
640	445525,63	3181836,82	Аналитический метод	Mt - 0,1	-
641	445526,55	3181746,20	Аналитический метод	Mt - 0,1	-
642	445527,58	3181645,84	Аналитический метод	Mt - 0,1	-
643	445529,63	3181445,50	Аналитический метод	Mt - 0,1	-
644	445530,57	3181351,62	Аналитический метод	Mt - 0,1	-
645	445533,52	3181062,52	Аналитический метод	Mt - 0,1	-
646	445536,72	3180748,29	Аналитический метод	Mt - 0,1	-
647	445564,82	3180513,46	Аналитический метод	Mt - 0,1	-
648	445600,99	3180213,01	Аналитический метод	Mt - 0,1	-
649	445629,16	3179978,60	Аналитический метод	Mt - 0,1	-
650	445706,53	3179732,51	Аналитический метод	Mt - 0,1	-
651	445711,93	3179590,12	Аналитический метод	Mt - 0,1	-
652	445732,98	3179033,39	Аналитический метод	Mt - 0,1	-
653	445734,92	3178982,12	Аналитический метод	Mt - 0,1	-
654	445739,53	3178860,34	Аналитический метод	Mt - 0,1	-
655	445699,51	3178809,98	Аналитический метод	Mt - 0,1	-
656	445702,78	3178750,55	Аналитический метод	Mt - 0,1	-
657	445705,51	3178701,14	Аналитический метод	Mt - 0,1	-
658	445720,40	3178431,42	Аналитический метод	Mt - 0,1	-
659	445727,60	3178300,71	Аналитический метод	Mt - 0,1	-
660	445728,73	3178267,37	Аналитический метод	Mt - 0,1	-
661	445631,85	3178162,66	Аналитический метод	Mt - 0,1	-
662	445647,30	3177874,35	Аналитический метод	Mt - 0,1	-
663	445661,51	3177609,34	Аналитический метод	Mt - 0,1	-
664	445676,02	3177338,37	Аналитический метод	Mt - 0,1	-
665	445762,62	3177268,86	Аналитический метод	Mt - 0,1	-
666	445764,44	3177215,30	Аналитический метод	Mt - 0,1	-
667	445766,91	3177000,27	Аналитический метод	Mt - 0,1	-
668	445767,87	3176916,97	Аналитический метод	Mt - 0,1	-
669	445769,77	3176750,78	Аналитический метод	Mt - 0,1	-
670	445770,76	3176664,68	Аналитический метод	Mt - 0,1	-
671	445771,96	3176561,86	Аналитический метод	Mt - 0,1	-
672	445773,62	3176415,92	Аналитический метод	Mt - 0,1	-
673	445775,56	3176246,41	Аналитический метод	Mt - 0,1	-
674	445777,70	3176059,35	Аналитический метод	Mt - 0,1	-
675	445779,56	3175898,82	Аналитический метод	Mt - 0,1	-
676	445782,72	3175622,58	Аналитический метод	Mt - 0,1	-
677	445784,89	3175433,84	Аналитический метод	Mt - 0,1	-
678	445786,70	3175277,22	Аналитический метод	Mt - 0,1	-

679	445793,01	3175090,97	Аналитический метод	Mt - 0,1	-
680	445801,77	3174833,65	Аналитический метод	Mt - 0,1	-
681	445812,72	3174510,98	Аналитический метод	Mt - 0,1	-
682	445828,11	3174058,48	Аналитический метод	Mt - 0,1	-
683	445844,56	3173574,20	Аналитический метод	Mt - 0,1	-
684	445845,34	3173551,22	Аналитический метод	Mt - 0,1	-
685	445847,56	3173486,60	Аналитический метод	Mt - 0,1	-
686	445851,02	3173418,64	Аналитический метод	Mt - 0,1	-
687	445868,19	3173081,95	Аналитический метод	Mt - 0,1	-
688	445880,80	3172834,88	Аналитический метод	Mt - 0,1	-
689	445894,97	3172556,98	Аналитический метод	Mt - 0,1	-
690	445909,58	3172270,25	Аналитический метод	Mt - 0,1	-
691	445917,31	3172122,35	Аналитический метод	Mt - 0,1	-
692	445927,83	3171918,92	Аналитический метод	Mt - 0,1	-
693	445931,61	3171854,03	Аналитический метод	Mt - 0,1	-
694	445939,06	3171725,80	Аналитический метод	Mt - 0,1	-
695	445955,20	3171448,34	Аналитический метод	Mt - 0,1	-
696	445958,43	3171403,59	Аналитический метод	Mt - 0,1	-
697	445968,62	3171269,49	Аналитический метод	Mt - 0,1	-
698	445969,02	3171264,17	Аналитический метод	Mt - 0,1	-
699	445969,96	3171214,14	Аналитический метод	Mt - 0,1	-
700	445971,03	3171157,08	Аналитический метод	Mt - 0,1	-
1	446004,02	3171158,47	Аналитический метод	Mt - 0,1	-
701	445056,52	3199570,25	Аналитический метод	Mt - 0,1	-
702	445056,47	3199573,71	Аналитический метод	Mt - 0,1	-
703	445056,39	3199581,31	Аналитический метод	Mt - 0,1	-
704	445055,50	3199641,48	Аналитический метод	Mt - 0,1	-
705	445042,80	3200569,48	Аналитический метод	Mt - 0,1	-
706	445035,19	3201123,36	Аналитический метод	Mt - 0,1	-
707	445041,57	3201134,59	Аналитический метод	Mt - 0,1	-
708	445323,58	3201309,20	Аналитический метод	Mt - 0,1	-
709	445669,89	3201523,55	Аналитический метод	Mt - 0,1	-
710	445658,20	3201593,64	Аналитический метод	Mt - 0,1	-
711	445611,27	3201876,13	Аналитический метод	Mt - 0,1	-
712	445356,35	3202283,25	Аналитический метод	Mt - 0,1	-
713	445101,72	3202689,92	Аналитический метод	Mt - 0,1	-
714	445097,01	3202697,44	Аналитический метод	Mt - 0,1	-
715	445027,35	3202877,45	Аналитический метод	Mt - 0,1	-
716	444920,89	3203152,40	Аналитический метод	Mt - 0,1	-
717	444850,71	3203333,71	Аналитический метод	Mt - 0,1	-
718	444851,20	3203339,52	Аналитический метод	Mt - 0,1	-
719	444897,17	3203410,75	Аналитический метод	Mt - 0,1	-
720	444843,53	3203556,10	Аналитический метод	Mt - 0,1	-
721	444650,04	3204080,38	Аналитический метод	Mt - 0,1	-
722	444464,16	3204584,12	Аналитический метод	Mt - 0,1	-
723	444360,29	3204611,58	Аналитический метод	Mt - 0,1	-
724	444353,80	3204617,33	Аналитический метод	Mt - 0,1	-
725	444292,10	3204776,71	Аналитический метод	Mt - 0,1	-
726	444137,28	3205176,65	Аналитический метод	Mt - 0,1	-
727	443996,79	3205539,53	Аналитический метод	Mt - 0,1	-
728	443978,79	3205586,04	Аналитический метод	Mt - 0,1	-
729	443931,56	3205708,06	Аналитический метод	Mt - 0,1	-
730	443920,41	3205736,87	Аналитический метод	Mt - 0,1	-
731	443885,95	3205754,29	Аналитический метод	Mt - 0,1	-
732	443858,28	3205768,24	Аналитический метод	Mt - 0,1	-
733	443856,25	3205764,25	Аналитический метод	Mt - 0,1	-
734	443851,75	3205766,50	Аналитический метод	Mt - 0,1	-
735	443848,29	3205759,61	Аналитический метод	Mt - 0,1	-
736	443845,06	3205760,86	Аналитический метод	Mt - 0,1	-
737	443842,89	3205754,53	Аналитический метод	Mt - 0,1	-
738	443845,25	3205753,61	Аналитический метод	Mt - 0,1	-
739	443842,73	3205748,66	Аналитический метод	Mt - 0,1	-

740	443836,58	3205736,45	Аналитический метод	Mt - 0,1	-
741	443830,22	3205739,96	Аналитический метод	Mt - 0,1	-
742	443827,86	3205741,25	Аналитический метод	Mt - 0,1	-
743	443822,59	3205744,13	Аналитический метод	Mt - 0,1	-
744	443815,98	3205747,76	Аналитический метод	Mt - 0,1	-
745	443813,09	3205749,19	Аналитический метод	Mt - 0,1	-
746	443810,09	3205750,40	Аналитический метод	Mt - 0,1	-
747	443807,01	3205751,36	Аналитический метод	Mt - 0,1	-
748	443803,86	3205752,07	Аналитический метод	Mt - 0,1	-
749	443800,67	3205752,54	Аналитический метод	Mt - 0,1	-
750	443751,19	3205757,64	Аналитический метод	Mt - 0,1	-
751	443750,55	3205757,70	Аналитический метод	Mt - 0,1	-
752	443749,92	3205757,77	Аналитический метод	Mt - 0,1	-
753	443749,29	3205757,83	Аналитический метод	Mt - 0,1	-
754	443748,65	3205757,90	Аналитический метод	Mt - 0,1	-
755	443748,03	3205757,96	Аналитический метод	Mt - 0,1	-
756	443747,41	3205758,03	Аналитический метод	Mt - 0,1	-
757	443746,79	3205758,10	Аналитический метод	Mt - 0,1	-
758	443746,18	3205758,17	Аналитический метод	Mt - 0,1	-
759	443745,56	3205758,24	Аналитический метод	Mt - 0,1	-
760	443744,95	3205758,32	Аналитический метод	Mt - 0,1	-
761	443744,35	3205758,38	Аналитический метод	Mt - 0,1	-
762	443744,17	3205758,41	Аналитический метод	Mt - 0,1	-
763	443743,76	3205758,46	Аналитический метод	Mt - 0,1	-
764	443743,15	3205758,53	Аналитический метод	Mt - 0,1	-
765	443742,57	3205758,63	Аналитический метод	Mt - 0,1	-
766	443741,98	3205758,71	Аналитический метод	Mt - 0,1	-
767	443741,40	3205758,78	Аналитический метод	Mt - 0,1	-
768	443740,82	3205758,87	Аналитический метод	Mt - 0,1	-
769	443740,25	3205758,95	Аналитический метод	Mt - 0,1	-
770	443739,67	3205759,05	Аналитический метод	Mt - 0,1	-
771	443739,11	3205759,15	Аналитический метод	Mt - 0,1	-
772	443738,55	3205759,25	Аналитический метод	Mt - 0,1	-
773	443737,99	3205759,36	Аналитический метод	Mt - 0,1	-
774	443737,44	3205759,47	Аналитический метод	Mt - 0,1	-
775	443736,89	3205759,57	Аналитический метод	Mt - 0,1	-
776	443736,35	3205759,67	Аналитический метод	Mt - 0,1	-
777	443735,81	3205759,80	Аналитический метод	Mt - 0,1	-
778	443735,29	3205759,94	Аналитический метод	Mt - 0,1	-
779	443734,74	3205760,05	Аналитический метод	Mt - 0,1	-
780	443734,23	3205760,18	Аналитический метод	Mt - 0,1	-
781	443733,70	3205760,31	Аналитический метод	Mt - 0,1	-
782	443733,15	3205760,47	Аналитический метод	Mt - 0,1	-
783	443729,11	3205761,78	Аналитический метод	Mt - 0,1	-
784	443727,76	3205762,35	Аналитический метод	Mt - 0,1	-
785	443724,71	3205771,32	Аналитический метод	Mt - 0,1	-
786	443718,69	3205775,58	Аналитический метод	Mt - 0,1	-
787	443713,04	3205781,39	Аналитический метод	Mt - 0,1	-
788	443716,49	3205772,31	Аналитический метод	Mt - 0,1	-
789	443717,27	3205768,15	Аналитический метод	Mt - 0,1	-
790	443714,48	3205770,30	Аналитический метод	Mt - 0,1	-
791	443711,35	3205773,19	Аналитический метод	Mt - 0,1	-
792	443708,47	3205776,32	Аналитический метод	Mt - 0,1	-
793	443705,88	3205779,71	Аналитический метод	Mt - 0,1	-
794	443703,53	3205783,22	Аналитический метод	Mt - 0,1	-
795	443703,25	3205783,72	Аналитический метод	Mt - 0,1	-
796	443702,98	3205784,19	Аналитический метод	Mt - 0,1	-
797	443702,70	3205784,71	Аналитический метод	Mt - 0,1	-
798	443702,48	3205785,16	Аналитический метод	Mt - 0,1	-
799	443702,25	3205785,67	Аналитический метод	Mt - 0,1	-
800	443702,01	3205786,17	Аналитический метод	Mt - 0,1	-
801	443701,77	3205786,65	Аналитический метод	Mt - 0,1	-
802	443701,52	3205787,17	Аналитический метод	Mt - 0,1	-

803	443701,28	3205787,69	Аналитический метод	Mt - 0,1	-
804	443701,03	3205788,20	Аналитический метод	Mt - 0,1	-
805	443700,79	3205788,71	Аналитический метод	Mt - 0,1	-
806	443700,56	3205789,24	Аналитический метод	Mt - 0,1	-
807	443700,32	3205789,75	Аналитический метод	Mt - 0,1	-
808	443700,09	3205790,28	Аналитический метод	Mt - 0,1	-
809	443699,86	3205790,82	Аналитический метод	Mt - 0,1	-
810	443699,63	3205791,37	Аналитический метод	Mt - 0,1	-
811	443699,40	3205791,91	Аналитический метод	Mt - 0,1	-
812	443699,18	3205792,46	Аналитический метод	Mt - 0,1	-
813	443698,94	3205793,02	Аналитический метод	Mt - 0,1	-
814	443698,72	3205793,58	Аналитический метод	Mt - 0,1	-
815	443698,49	3205794,14	Аналитический метод	Mt - 0,1	-
816	443698,27	3205794,71	Аналитический метод	Mt - 0,1	-
817	443698,04	3205795,28	Аналитический метод	Mt - 0,1	-
818	443697,82	3205795,85	Аналитический метод	Mt - 0,1	-
819	443697,59	3205796,44	Аналитический метод	Mt - 0,1	-
820	443697,37	3205797,02	Аналитический метод	Mt - 0,1	-
821	443697,15	3205797,60	Аналитический метод	Mt - 0,1	-
822	443696,93	3205798,20	Аналитический метод	Mt - 0,1	-
823	443696,70	3205798,79	Аналитический метод	Mt - 0,1	-
824	443696,48	3205799,39	Аналитический метод	Mt - 0,1	-
825	443696,26	3205799,99	Аналитический метод	Mt - 0,1	-
826	443634,20	3205965,02	Аналитический метод	Mt - 0,1	-
827	443632,91	3205968,42	Аналитический метод	Mt - 0,1	-
828	443628,13	3205979,58	Аналитический метод	Mt - 0,1	-
829	443626,79	3205982,07	Аналитический метод	Mt - 0,1	-
830	443622,38	3205990,27	Аналитический метод	Mt - 0,1	-
831	443615,69	3206000,40	Аналитический метод	Mt - 0,1	-
832	443608,12	3206009,90	Аналитический метод	Mt - 0,1	-
833	443599,72	3206018,67	Аналитический метод	Mt - 0,1	-
834	443590,58	3206026,66	Аналитический метод	Mt - 0,1	-
835	443580,76	3206033,80	Аналитический метод	Mt - 0,1	-
836	443570,34	3206040,02	Аналитический метод	Mt - 0,1	-
837	443559,40	3206045,29	Аналитический метод	Mt - 0,1	-
838	443548,07	3206049,61	Аналитический метод	Mt - 0,1	-
839	443536,34	3206052,79	Аналитический метод	Mt - 0,1	-
840	443524,40	3206054,99	Аналитический метод	Mt - 0,1	-
841	443512,31	3206056,06	Аналитический метод	Mt - 0,1	-
842	443510,16	3206056,09	Аналитический метод	Mt - 0,1	-
843	443499,11	3206056,05	Аналитический метод	Mt - 0,1	-
844	443445,72	3206053,70	Аналитический метод	Mt - 0,1	-
845	443409,67	3206052,12	Аналитический метод	Mt - 0,1	-
846	443399,43	3206052,13	Аналитический метод	Mt - 0,1	-
847	443389,24	3206053,05	Аналитический метод	Mt - 0,1	-
848	443379,17	3206054,89	Аналитический метод	Mt - 0,1	-
849	443369,30	3206057,61	Аналитический метод	Mt - 0,1	-
850	443359,73	3206061,24	Аналитический метод	Mt - 0,1	-
851	443355,60	3206068,62	Аналитический метод	Mt - 0,1	-
852	443350,03	3206071,07	Аналитический метод	Mt - 0,1	-
853	443347,92	3206072,06	Аналитический метод	Mt - 0,1	-
854	443346,42	3206066,96	Аналитический метод	Mt - 0,1	-
855	443343,50	3206057,27	Аналитический метод	Mt - 0,1	-
856	443338,67	3206046,96	Аналитический метод	Mt - 0,1	-
857	443336,99	3206044,89	Аналитический метод	Mt - 0,1	-
858	443343,57	3206039,92	Аналитический метод	Mt - 0,1	-
859	443351,47	3206041,89	Аналитический метод	Mt - 0,1	-
860	443362,81	3206037,63	Аналитический метод	Mt - 0,1	-
861	443374,50	3206034,41	Аналитический метод	Mt - 0,1	-
862	443386,41	3206032,24	Аналитический метод	Mt - 0,1	-
863	443398,47	3206031,15	Аналитический метод	Mt - 0,1	-
864	443410,59	3206031,14	Аналитический метод	Mt - 0,1	-
865	443444,73	3206032,64	Аналитический метод	Mt - 0,1	-

866	443500,58	3206035,09	Аналитический метод	Mt - 0,1	-
867	443511,34	3206035,09	Аналитический метод	Mt - 0,1	-
868	443521,56	3206034,17	Аналитический метод	Mt - 0,1	-
869	443531,66	3206032,33	Аналитический метод	Mt - 0,1	-
870	443541,54	3206029,60	Аналитический метод	Mt - 0,1	-
871	443551,14	3206025,99	Аналитический метод	Mt - 0,1	-
872	443560,39	3206021,53	Аналитический метод	Mt - 0,1	-
873	443569,19	3206016,27	Аналитический метод	Mt - 0,1	-
874	443577,49	3206010,24	Аналитический метод	Mt - 0,1	-
875	443585,21	3206003,49	Аналитический метод	Mt - 0,1	-
876	443592,30	3205996,08	Аналитический метод	Mt - 0,1	-
877	443598,70	3205988,05	Аналитический метод	Mt - 0,1	-
878	443604,35	3205979,50	Аналитический метод	Mt - 0,1	-
879	443609,22	3205970,47	Аналитический метод	Mt - 0,1	-
880	443613,27	3205961,04	Аналитический метод	Mt - 0,1	-
881	443617,34	3205950,16	Аналитический метод	Mt - 0,1	-
882	443638,24	3205894,62	Аналитический метод	Mt - 0,1	-
883	443676,60	3205792,61	Аналитический метод	Mt - 0,1	-
884	443677,52	3205790,16	Аналитический метод	Mt - 0,1	-
885	443678,24	3205788,29	Аналитический метод	Mt - 0,1	-
886	443679,22	3205785,78	Аналитический метод	Mt - 0,1	-
887	443680,27	3205783,21	Аналитический метод	Mt - 0,1	-
888	443681,40	3205780,62	Аналитический метод	Mt - 0,1	-
889	443683,81	3205775,44	Аналитический метод	Mt - 0,1	-
890	443683,93	3205775,44	Аналитический метод	Mt - 0,1	-
891	443684,30	3205774,72	Аналитический метод	Mt - 0,1	-
892	443684,66	3205774,06	Аналитический метод	Mt - 0,1	-
893	443685,03	3205773,41	Аналитический метод	Mt - 0,1	-
894	443685,39	3205772,78	Аналитический метод	Mt - 0,1	-
895	443688,67	3205767,66	Аналитический метод	Mt - 0,1	-
896	443692,37	3205762,82	Аналитический метод	Mt - 0,1	-
897	443696,47	3205758,36	Аналитический метод	Mt - 0,1	-
898	443700,95	3205754,25	Аналитический метод	Mt - 0,1	-
899	443705,76	3205750,55	Аналитический метод	Mt - 0,1	-
900	443710,87	3205747,26	Аналитический метод	Mt - 0,1	-
901	443716,24	3205744,43	Аналитический метод	Mt - 0,1	-
902	443717,33	3205743,98	Аналитический метод	Mt - 0,1	-
903	443722,68	3205741,81	Аналитический метод	Mt - 0,1	-
904	443723,49	3205739,62	Аналитический метод	Mt - 0,1	-
905	443725,48	3205733,56	Аналитический метод	Mt - 0,1	-
906	443732,85	3205731,88	Аналитический метод	Mt - 0,1	-
907	443738,99	3205731,01	Аналитический метод	Mt - 0,1	-
908	443737,89	3205733,43	Аналитический метод	Mt - 0,1	-
909	443737,17	3205735,62	Аналитический метод	Mt - 0,1	-
910	443736,22	3205738,35	Аналитический метод	Mt - 0,1	-
911	443736,92	3205738,22	Аналитический метод	Mt - 0,1	-
912	443737,62	3205738,11	Аналитический метод	Mt - 0,1	-
913	443738,32	3205738,02	Аналитический метод	Mt - 0,1	-
914	443739,02	3205737,91	Аналитический метод	Mt - 0,1	-
915	443739,70	3205737,80	Аналитический метод	Mt - 0,1	-
916	443740,39	3205737,73	Аналитический метод	Mt - 0,1	-
917	443741,08	3205737,64	Аналитический метод	Mt - 0,1	-
918	443741,76	3205737,55	Аналитический метод	Mt - 0,1	-
919	443742,44	3205737,46	Аналитический метод	Mt - 0,1	-
920	443743,11	3205737,38	Аналитический метод	Mt - 0,1	-
921	443743,78	3205737,31	Аналитический метод	Mt - 0,1	-
922	443744,45	3205737,23	Аналитический метод	Mt - 0,1	-
923	443745,12	3205737,16	Аналитический метод	Mt - 0,1	-
924	443745,78	3205737,08	Аналитический метод	Mt - 0,1	-
925	443746,45	3205737,02	Аналитический метод	Mt - 0,1	-
926	443747,10	3205736,94	Аналитический метод	Mt - 0,1	-
927	443747,74	3205736,88	Аналитический метод	Mt - 0,1	-
928	443748,41	3205736,81	Аналитический метод	Mt - 0,1	-

929	443749,04	3205736,75	Аналитический метод	Mt - 0,1	-
930	443752,61	3205736,37	Аналитический метод	Mt - 0,1	-
931	443797,37	3205731,77	Аналитический метод	Mt - 0,1	-
932	443798,52	3205731,65	Аналитический метод	Mt - 0,1	-
933	443800,06	3205731,43	Аналитический метод	Mt - 0,1	-
934	443801,57	3205731,08	Аналитический метод	Mt - 0,1	-
935	443803,05	3205730,62	Аналитический метод	Mt - 0,1	-
936	443803,47	3205730,45	Аналитический метод	Mt - 0,1	-
937	443804,49	3205730,03	Аналитический метод	Mt - 0,1	-
938	443805,89	3205729,35	Аналитический метод	Mt - 0,1	-
939	443812,49	3205725,73	Аналитический метод	Mt - 0,1	-
940	443817,76	3205722,84	Аналитический метод	Mt - 0,1	-
941	443851,71	3205704,23	Аналитический метод	Mt - 0,1	-
942	443853,16	3205703,35	Аналитический метод	Mt - 0,1	-
943	443854,54	3205702,33	Аналитический метод	Mt - 0,1	-
944	443855,82	3205701,21	Аналитический метод	Mt - 0,1	-
945	443856,99	3205699,98	Аналитический метод	Mt - 0,1	-
946	443858,07	3205698,65	Аналитический метод	Mt - 0,1	-
947	443859,01	3205697,23	Аналитический метод	Mt - 0,1	-
948	443859,83	3205695,74	Аналитический метод	Mt - 0,1	-
949	443860,51	3205694,17	Аналитический метод	Mt - 0,1	-
950	443871,58	3205665,63	Аналитический метод	Mt - 0,1	-
951	443873,86	3205659,75	Аналитический метод	Mt - 0,1	-
952	443884,37	3205632,60	Аналитический метод	Mt - 0,1	-
953	443882,73	3205631,97	Аналитический метод	Mt - 0,1	-
954	443890,71	3205611,42	Аналитический метод	Mt - 0,1	-
955	443875,34	3205605,22	Аналитический метод	Mt - 0,1	-
956	443861,72	3205583,82	Аналитический метод	Mt - 0,1	-
957	443860,00	3205583,78	Аналитический метод	Mt - 0,1	-
958	443844,85	3205559,98	Аналитический метод	Mt - 0,1	-
959	443831,62	3205554,80	Аналитический метод	Mt - 0,1	-
960	443820,71	3205550,51	Аналитический метод	Mt - 0,1	-
961	443815,13	3205548,32	Аналитический метод	Mt - 0,1	-
962	443777,89	3205533,70	Аналитический метод	Mt - 0,1	-
963	443773,82	3205534,21	Аналитический метод	Mt - 0,1	-
964	443770,59	3205537,47	Аналитический метод	Mt - 0,1	-
965	443768,39	3205535,32	Аналитический метод	Mt - 0,1	-
966	443765,24	3205539,13	Аналитический метод	Mt - 0,1	-
967	443757,49	3205532,68	Аналитический метод	Mt - 0,1	-
968	443773,36	3205513,74	Аналитический метод	Mt - 0,1	-
969	443782,79	3205521,59	Аналитический метод	Mt - 0,1	-
970	443819,72	3205536,94	Аналитический метод	Mt - 0,1	-
971	443825,26	3205539,23	Аналитический метод	Mt - 0,1	-
972	443859,44	3205553,43	Аналитический метод	Mt - 0,1	-
973	443858,04	3205556,43	Аналитический метод	Mt - 0,1	-
974	443875,34	3205583,69	Аналитический метод	Mt - 0,1	-
975	443877,11	3205583,70	Аналитический метод	Mt - 0,1	-
976	443887,06	3205599,34	Аналитический метод	Mt - 0,1	-
977	443900,36	3205604,49	Аналитический метод	Mt - 0,1	-
978	443904,62	3205593,48	Аналитический метод	Mt - 0,1	-
979	443913,95	3205597,09	Аналитический метод	Mt - 0,1	-
980	443923,23	3205573,09	Аналитический метод	Mt - 0,1	-
981	443938,76	3205579,11	Аналитический метод	Mt - 0,1	-
982	443947,66	3205575,10	Аналитический метод	Mt - 0,1	-
983	443961,60	3205539,09	Аналитический метод	Mt - 0,1	-
984	443972,61	3205510,65	Аналитический метод	Mt - 0,1	-
985	443958,63	3205505,24	Аналитический метод	Mt - 0,1	-
986	443969,28	3205477,72	Аналитический метод	Mt - 0,1	-
987	443983,26	3205483,13	Аналитический метод	Mt - 0,1	-
988	443985,42	3205477,55	Аналитический метод	Mt - 0,1	-
989	444102,06	3205176,24	Аналитический метод	Mt - 0,1	-
990	444257,40	3204774,95	Аналитический метод	Mt - 0,1	-
991	444330,83	3204585,26	Аналитический метод	Mt - 0,1	-

992	444439,10	3204556,57	Аналитический метод	Mt - 0,1	-
993	444615,70	3204078,11	Аналитический метод	Mt - 0,1	-
994	444817,39	3203531,61	Аналитический метод	Mt - 0,1	-
995	444860,50	3203414,80	Аналитический метод	Mt - 0,1	-
996	444812,64	3203340,63	Аналитический метод	Mt - 0,1	-
997	444886,09	3203150,89	Аналитический метод	Mt - 0,1	-
998	444992,54	3202875,91	Аналитический метод	Mt - 0,1	-
999	445067,37	3202682,60	Аналитический метод	Mt - 0,1	-
1000	445164,81	3202526,99	Аналитический метод	Mt - 0,1	-
1001	445317,55	3202283,04	Аналитический метод	Mt - 0,1	-
1002	445579,81	3201864,21	Аналитический метод	Mt - 0,1	-
1003	445626,17	3201585,15	Аналитический метод	Mt - 0,1	-
1004	445633,67	3201539,96	Аналитический метод	Mt - 0,1	-
1005	445001,82	3201148,83	Аналитический метод	Mt - 0,1	-
1006	445009,82	3200568,46	Аналитический метод	Mt - 0,1	-
1007	445010,12	3200546,36	Аналитический метод	Mt - 0,1	-
1008	445023,59	3199569,34	Аналитический метод	Mt - 0,1	-
701	445056,52	3199570,25	Аналитический метод	Mt - 0,1	-

3. Сведения о характерных точках части (частей) границы объекта

Обозначение характерных точек части границ	Координаты, м		Метод определения координат характерной точки	Средняя квадратическая погрешность положения характерной точки (M _i), м	Описание обозначения точки на местности (при наличии)
	X	Y			
1	2	3	4	5	6
Часть №1					
-	-	-	-	-	-
Часть №2					
-	-	-	-	-	-
Часть №					
-	-	-	-	-	-

Схема расположения границ публичного сервитута

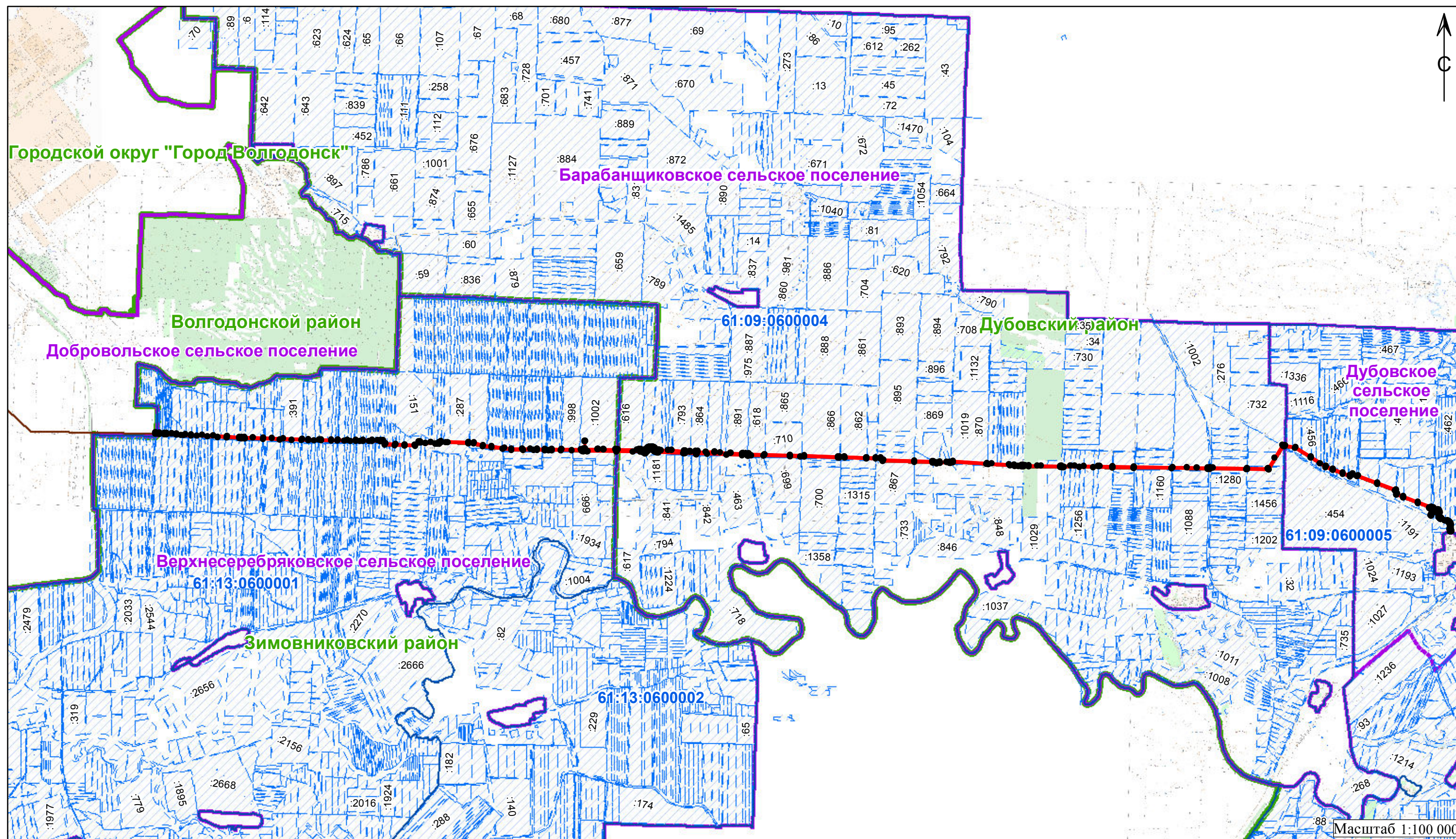

Используемые условные знаки и обозначения:

- 1 - характерная точка границы публичного сервитута
- - обозначение газопровода
- ▭ - обозначение границы публичного сервитута
- ▭ - обозначение граница кадастрового квартала
- ▭ - обозначение границы муниципального района
- ▭ - обозначение границы земельных участков
- ▭ - обозначение границы сельского поселения (населенного пункта)

Волгодонской район - обозначение муниципального района

Добровольское сельское поселение - обозначение сельского поселения (населенного пункта)

61:48:0030403 - обозначение номер кадастрового квартала

:3075 - обозначение кадастрового номера земельного участка

Масштаб 1:100 000

Схема расположения границ публичного сервитута

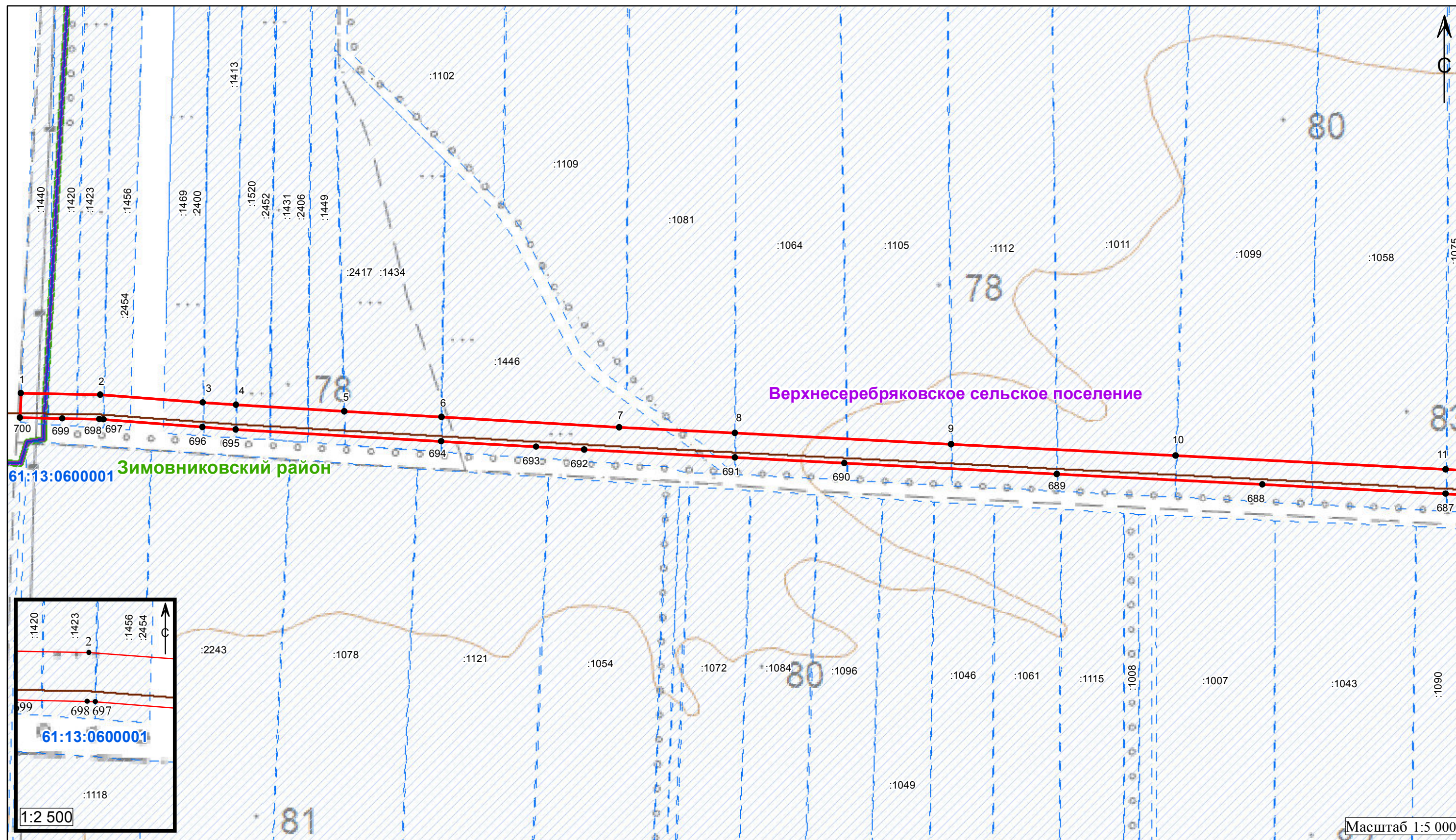

Используемые условные знаки и обозначения:

- 1 - характерная точка границы публичного сервитута
- - обозначение газопровода
- ▭ - обозначение границы публичного сервитута
- - обозначение граница кадастрового квартала
- - обозначение границы муниципального района
- ▨ - обозначение границы земельных участков
- - обозначение границы сельского поселения (населенного пункта)

Волгодонской район - обозначение муниципального района

Добровольское сельское поселение - обозначение сельского поселения (населенного пункта)

61:48:0030403 - обозначение номер кадастрового квартала

:3075 - обозначение кадастрового номера земельного участка

Схема расположения границ публичного сервитута

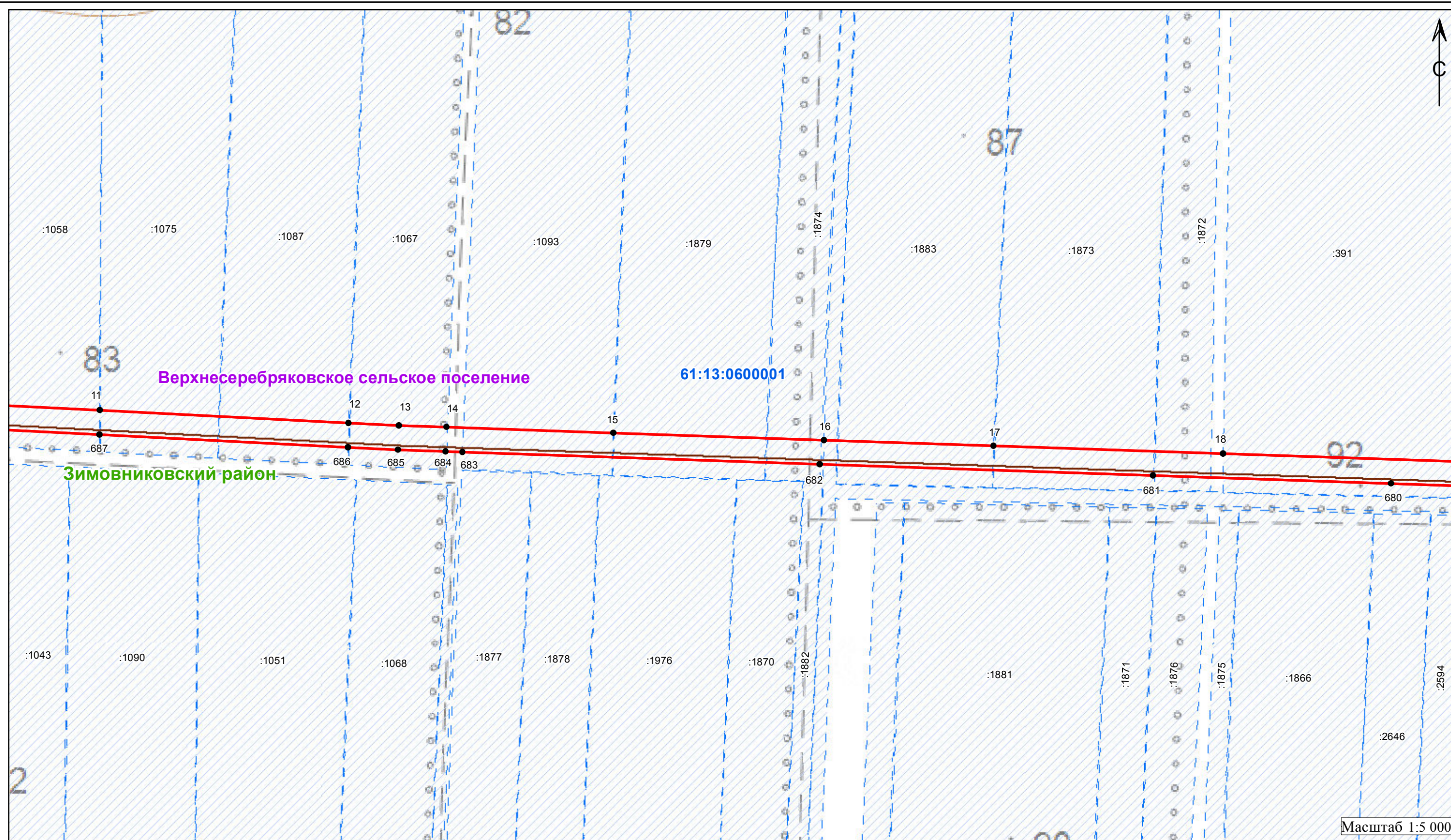

Используемые условные знаки и обозначения:

- 1 - характеристическая точка границы публичного сервитута
- - обозначение газопровода
- ▭ - обозначение границы публичного сервитута
- - обозначение границы кадастрового квартала
- - обозначение границы муниципального района
- ▨ - обозначение границы земельных участков
- - обозначение границы сельского поселения (населенного пункта)

Волгодонской район - обозначение муниципального района

Добровольское сельское поселение - обозначение сельского поселения (населенного пункта)

61:48:0030403 - обозначение номер кадастрового квартала

:3075 - обозначение кадастрового номера земельного участка

Масштаб 1:5 000

Схема расположения границ публичного сервитута

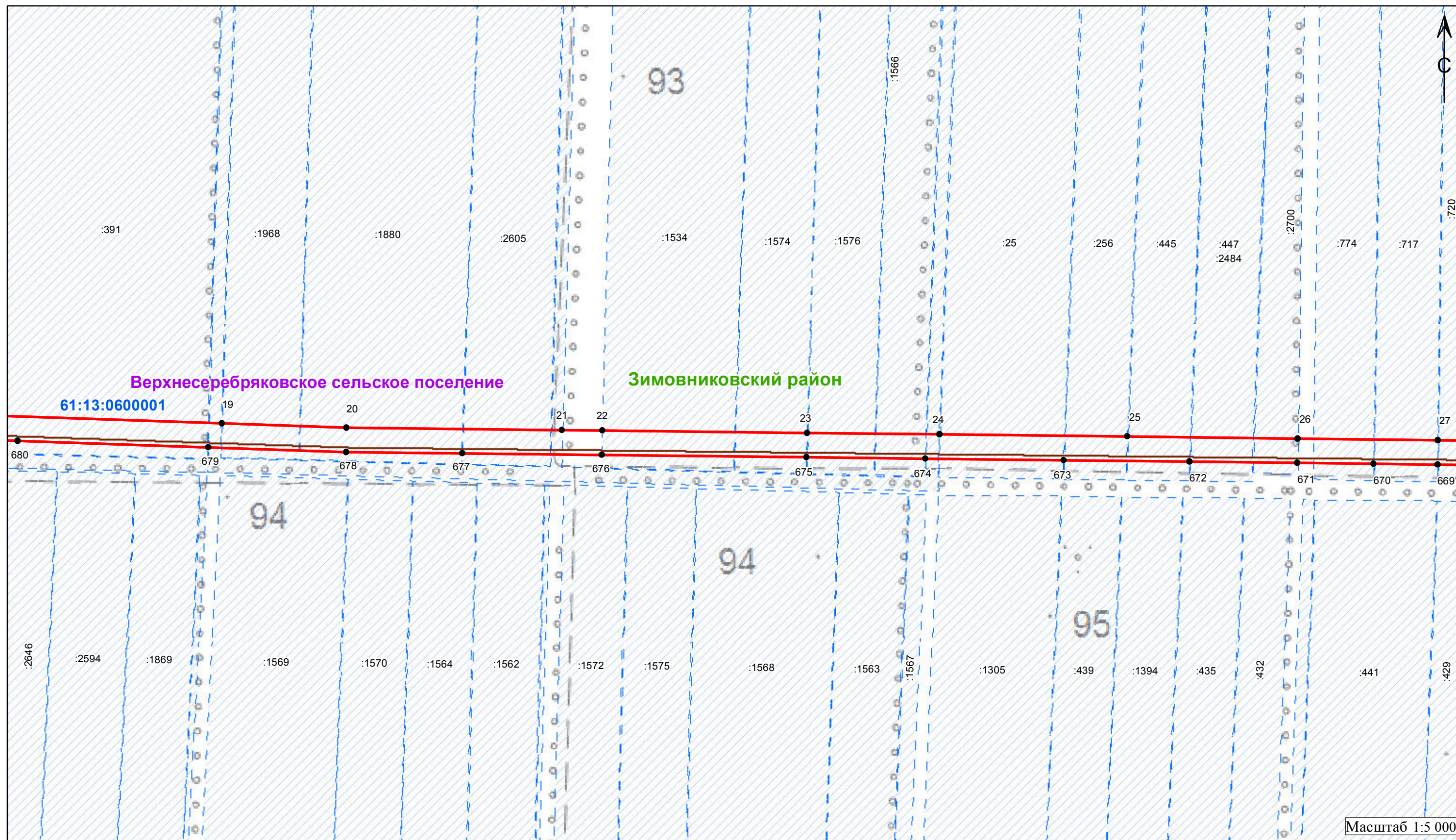

Используемые условные знаки и обозначения:

- 1 - характеристическая точка границы публичного сервитута
- - обозначение газопровода
- ▭ - обозначение границы публичного сервитута
- (blue dashed) - обозначение границы кадастрового квартала
- (green) - обозначение границы муниципального района
- ▭ (blue dashed) - обозначение границы земельных участков
- (purple) - обозначение границы сельского поселения (населенного пункта)

Волгодонской район - обозначение муниципального района

Добровольское сельское поселение - обозначение сельского поселения (населенного пункта)

61:48:0030403 - обозначение номер кадастрового квартала

:3075 - обозначение кадастрового номера земельного участка

Масштаб 1:5 000

Схема расположения границ публичного сервитута

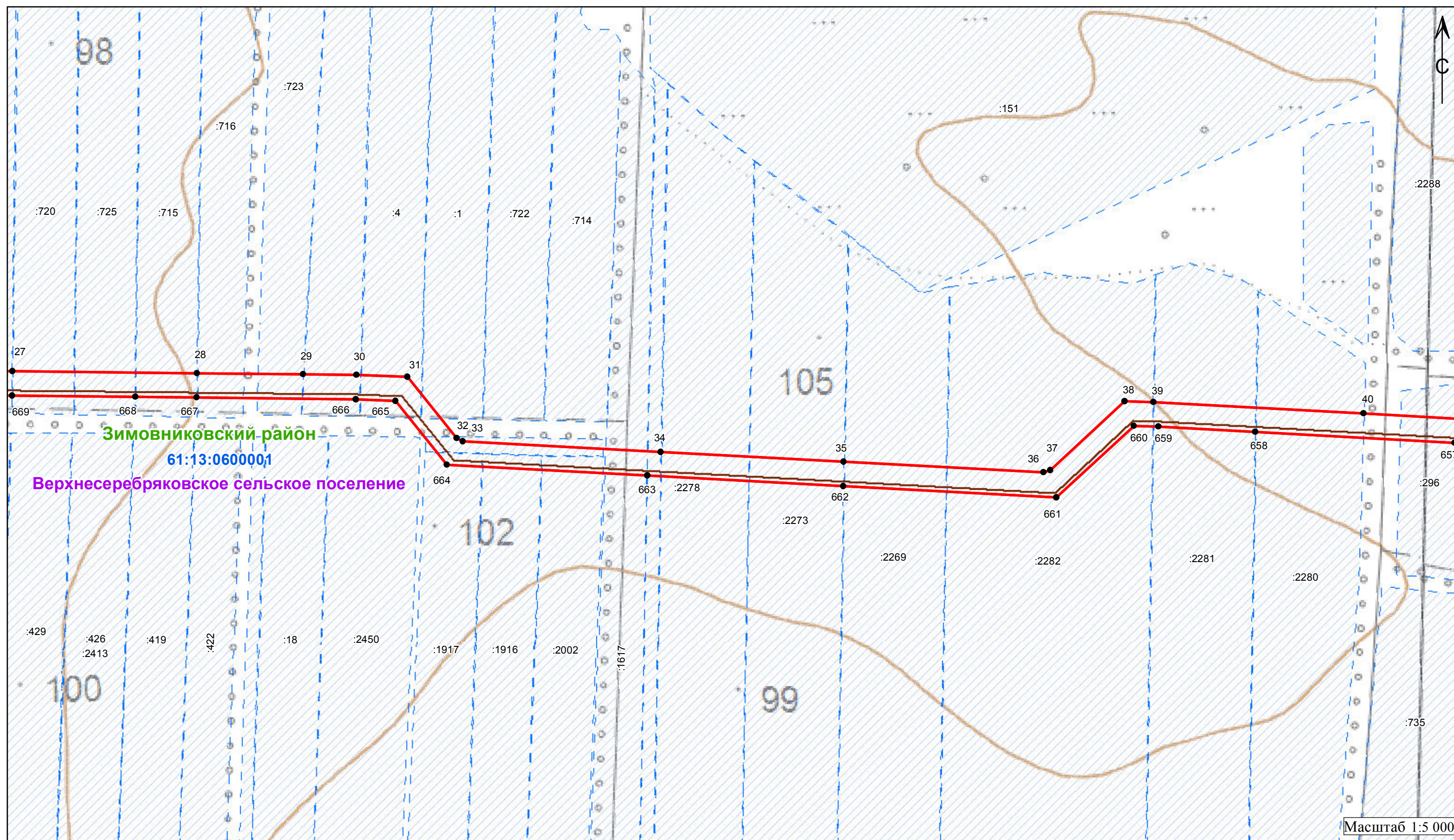

Используемые условные знаки и обозначения:

- 1 - характерная точка границы публичного сервитута
- - обозначение газопровода
- ▭ - обозначение границы публичного сервитута
- - обозначение граница кадастрового квартала
- - обозначение границы муниципального района
- ▨ - обозначение границы земельных участков
- - обозначение границы сельского поселения (населенного пункта)

Волгодонской район - обозначение муниципального района

Добровольское сельское поселение - обозначение сельского поселения (населенного пункта)

61:48:0030403 - обозначение номер кадастрового квартала

:3075 - обозначение кадастрового номера земельного участка

Масштаб 1:5 000

Схема расположения границ публичного сервитута

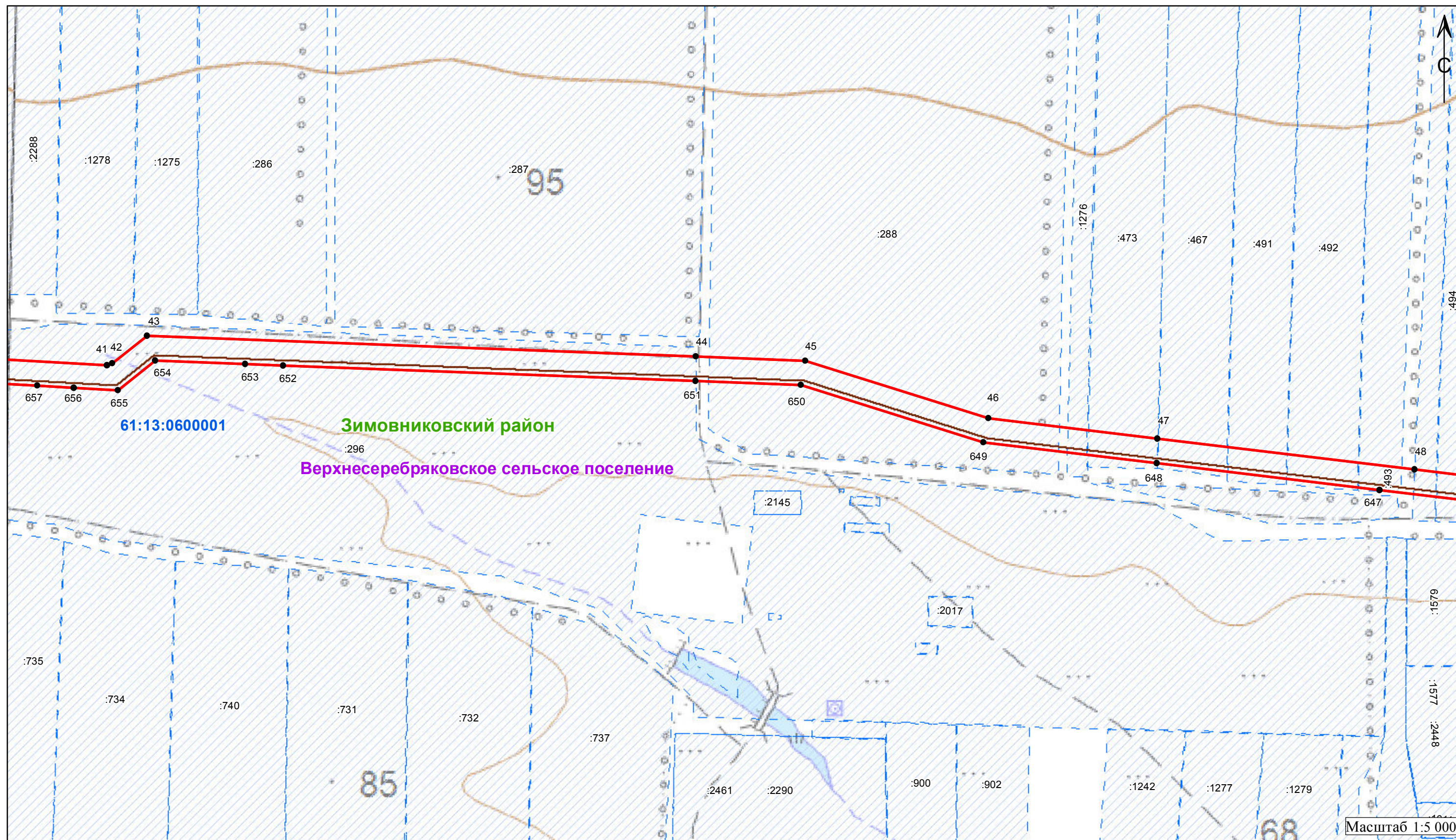

Используемые условные знаки и обозначения:

- 1 - характерная точка границы публичного сервитута
- - обозначение газопровода
- ▭ - обозначение границы публичного сервитута
- ▭ - обозначение граница кадастрового квартала
- - обозначение границы муниципального района
- ▨ - обозначение границы земельных участков
- ▭ - обозначение границы сельского поселения (населенного пункта)

Волгодонской район - обозначение муниципального района

Добровольское сельское поселение - обозначение сельского поселения (населенного пункта)

61:48:0030403 - обозначение номер кадастрового квартала

:3075 - обозначение кадастрового номера земельного участка

Масштаб 1:5 000

Схема расположения границ публичного сервитута

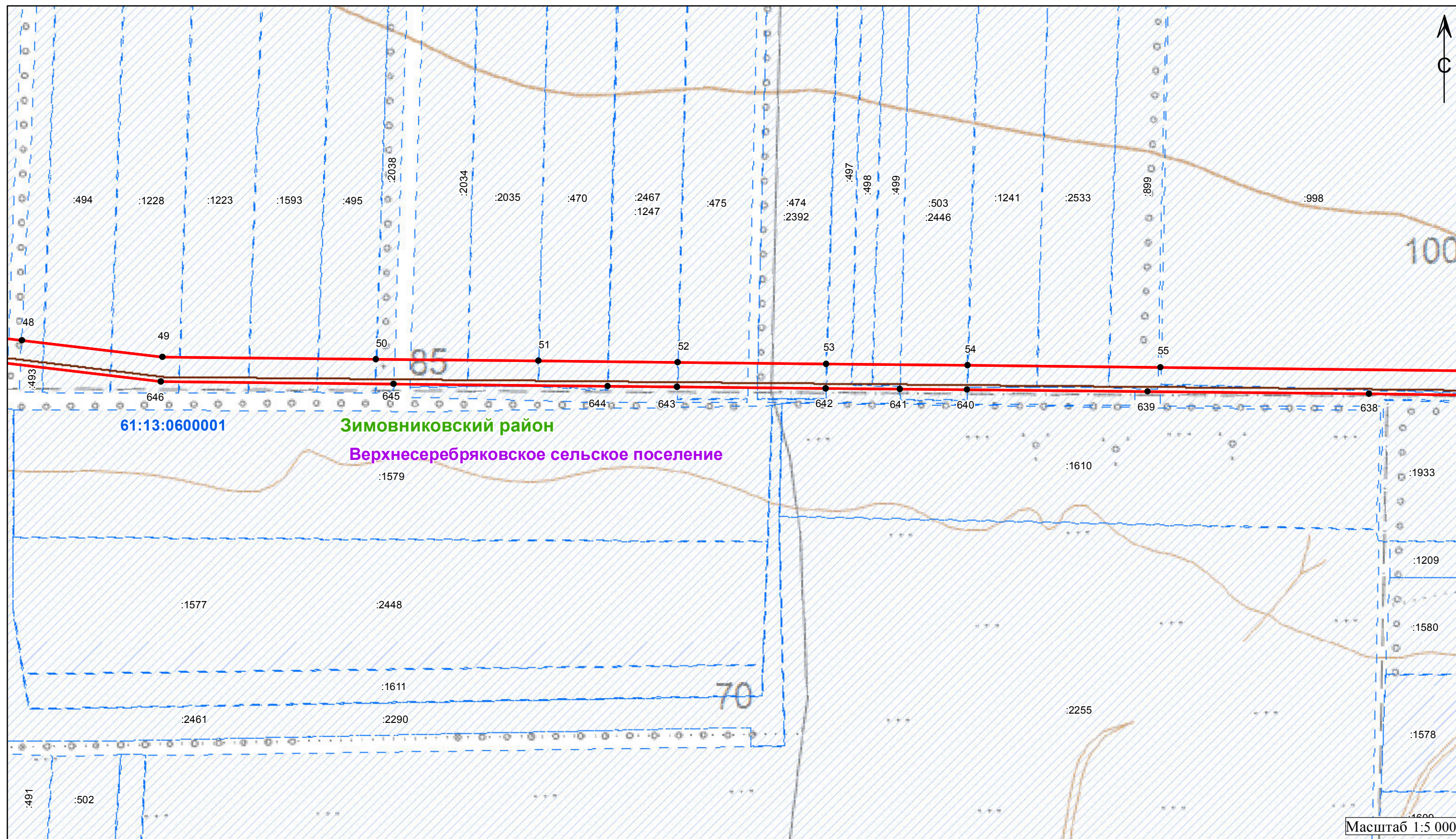

Используемые условные знаки и обозначения:

- 1 - характерная точка границы публичного сервитута
- - обозначение газопровода
- ▭ - обозначение границы публичного сервитута
- - обозначение граница кадастрового квартала
- - обозначение границы муниципального района
- ▨ - обозначение границы земельных участков
- - обозначение границы сельского поселения (населенного пункта)

Волгодонской район - обозначение муниципального района

Добровольское сельское поселение - обозначение сельского поселения (населенного пункта)

61:48:0030403 - обозначение номер кадастрового квартала

:3075 - обозначение кадастрового номера земельного участка

Схема расположения границ публичного сервитута

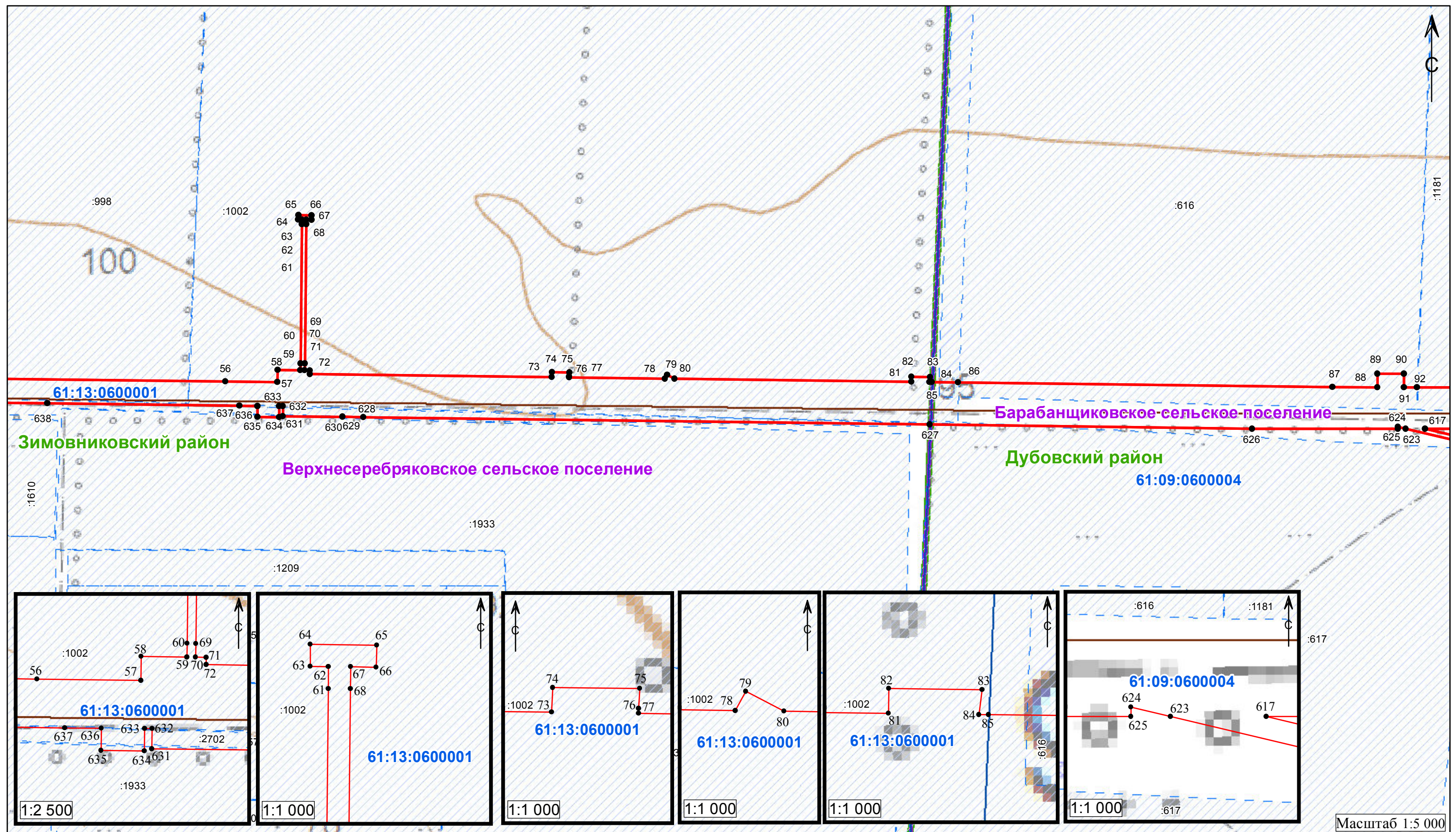

Используемые условные знаки и обозначения:

- 1 - характерная точка границы публичного сервитута
- - обозначение газопровода
- ▭ - обозначение границы публичного сервитута
- - обозначение граница кадастрового квартала
- - обозначение границы муниципального района
- ▨ - обозначение границы земельных участков
- - обозначение границы сельского поселения (населенного пункта)

Волгодонской район - обозначение муниципального района

Добровольское сельское поселение - обозначение сельского поселения (населенного пункта)

61:48:0030403 - обозначение номер кадастрового квартала

:3075 - обозначение кадастрового номера земельного участка

Масштаб 1:5 000

Схема расположения границ публичного сервитута

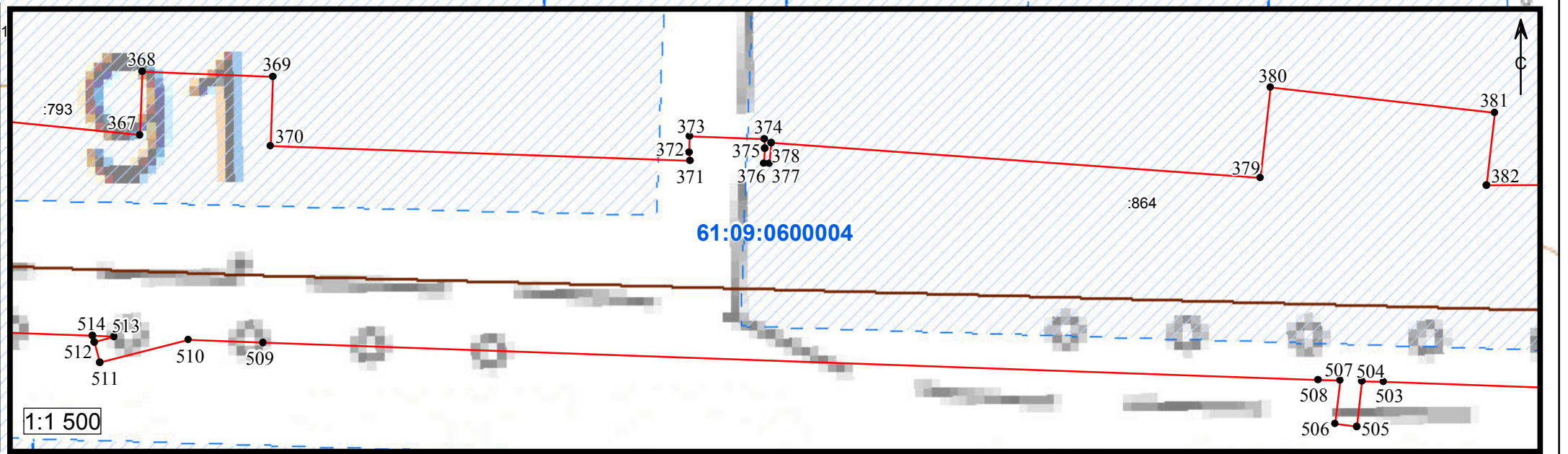
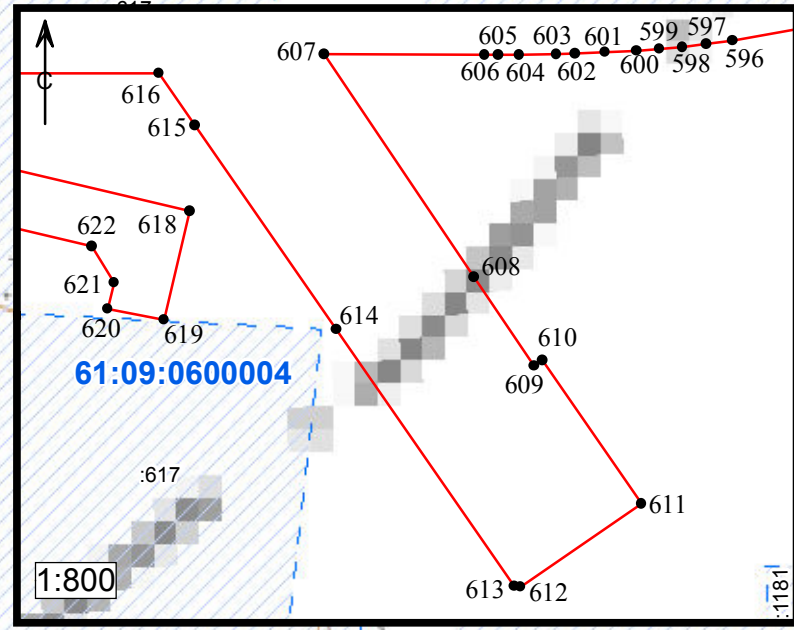
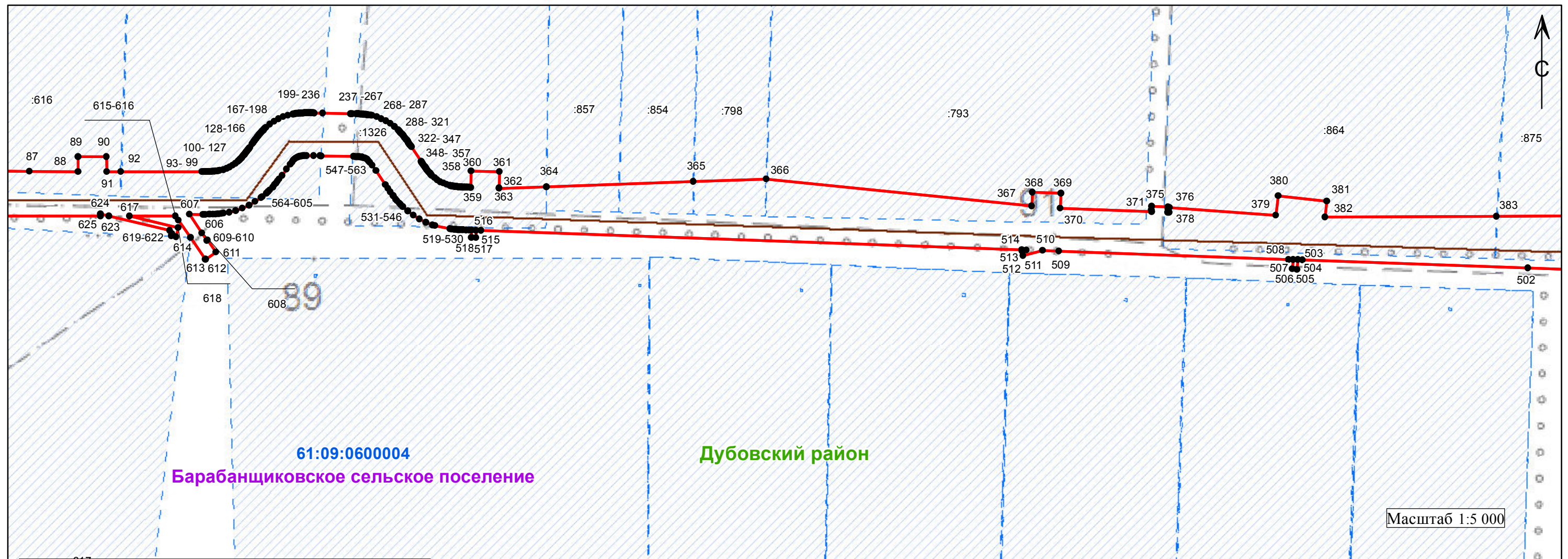

Используемые условные знаки и обозначения:

- 1 - характерная точка границы публичного сервитута
- - обозначение газопровода
- ▭ - обозначение границы публичного сервитута
- - обозначение граница кадастрового квартала
- - обозначение границы муниципального района
- ▨ - обозначение границы земельных участков
- ▭ - обозначение границы сельского поселения (населенного пункта)

Волгодонской район - обозначение муниципального района

Добровольское сельское поселение - обозначение сельского поселения (населенного пункта)

61:48:0030403 - обозначение номер кадастрового квартала

:3075 - обозначение кадастрового номера земельного участка

Схема расположения границ публичного сервитута

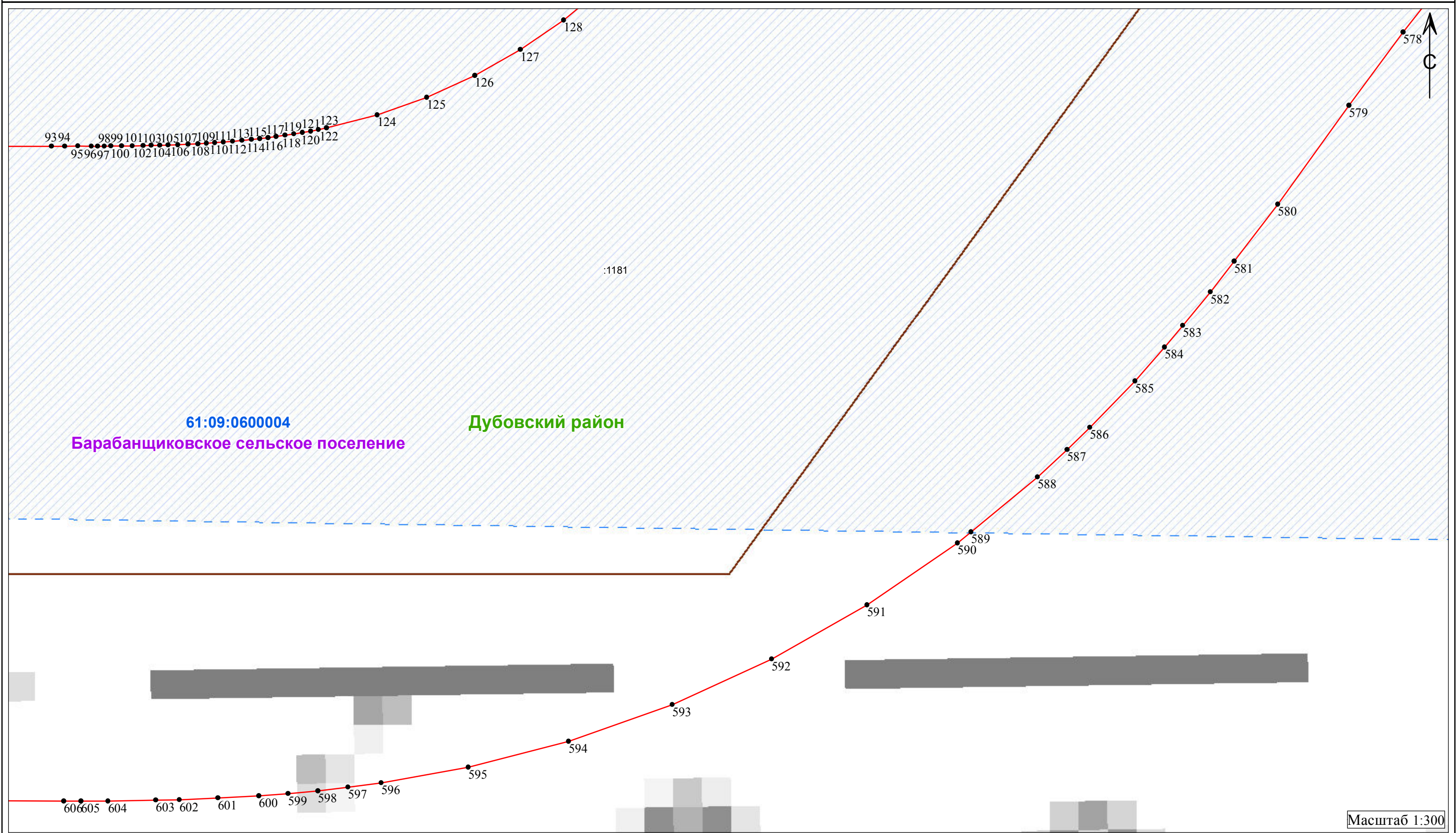

Масштаб 1:300

Используемые условные знаки и обозначения:

- 1 - характеристическая точка границы публичного сервитута
- - обозначение газопровода
- ▭ - обозначение границы публичного сервитута
- - обозначение границы кадастрового квартала
- - обозначение границы муниципального района
- ▨ - обозначение границы земельных участков
- - обозначение границы сельского поселения (населенного пункта)

Волгодонской район - обозначение муниципального района

Добровольское сельское поселение - обозначение сельского поселения (населенного пункта)

61:48:0030403 - обозначение номер кадастрового квартала

:3075 - обозначение кадастрового номера земельного участка

Схема расположения границ публичного сервитута

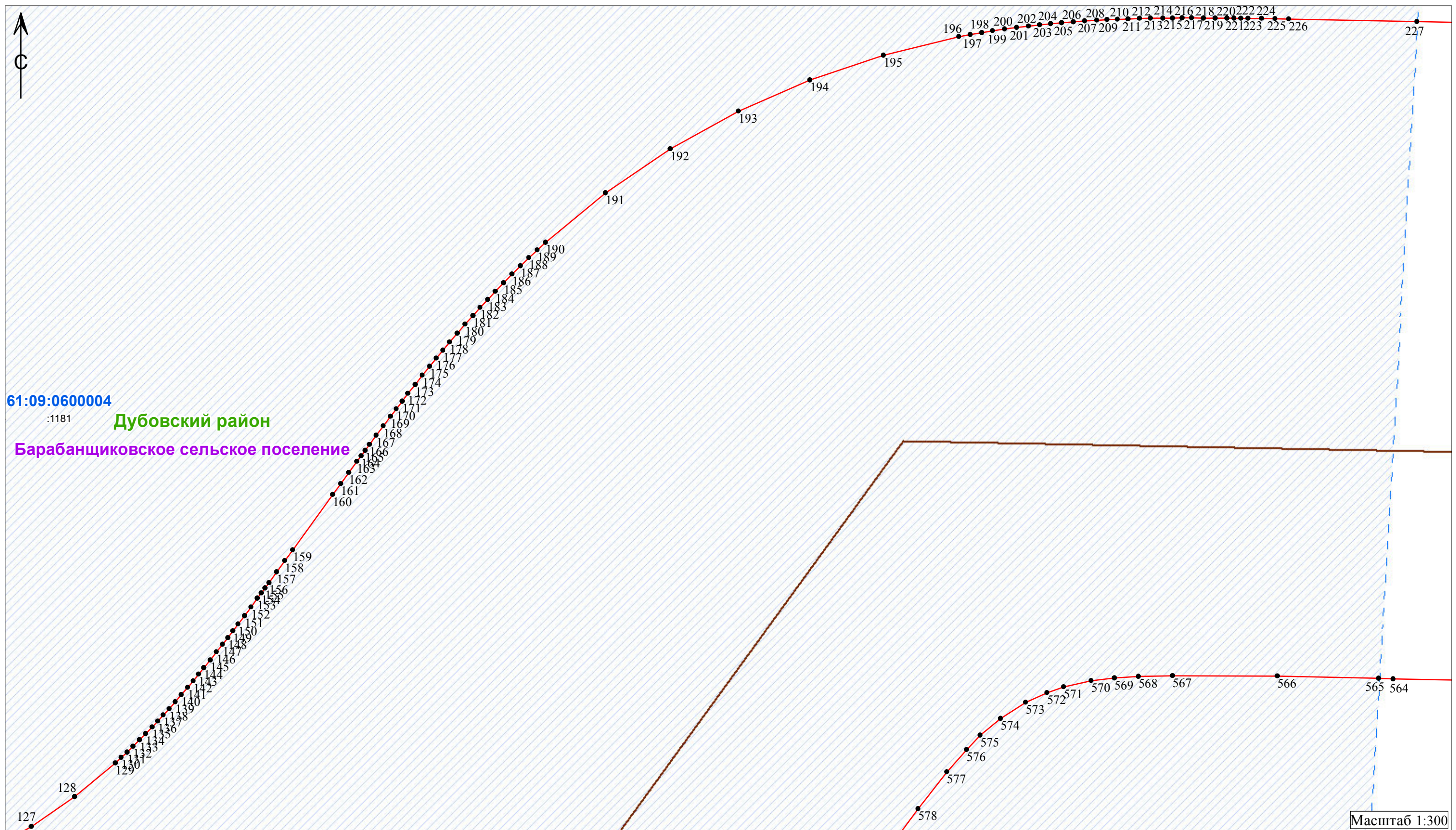

Используемые условные знаки и обозначения:

- 1 - характеристическая точка границы публичного сервитута
- - обозначение газопровода
- - обозначение границы публичного сервитута
- - обозначение границы кадастрового квартала
- - обозначение границы муниципального района
- ▤ - обозначение границы земельных участков
- - обозначение границы сельского поселения (населенного пункта)

Волгодонской район - обозначение муниципального района
Добровольское сельское поселение - обозначение сельского поселения (населенного пункта)
61:48:0030403 - обозначение номер кадастрового квартала
 :3075 - обозначение кадастрового номера земельного участка

Схема расположения границ публичного сервитута

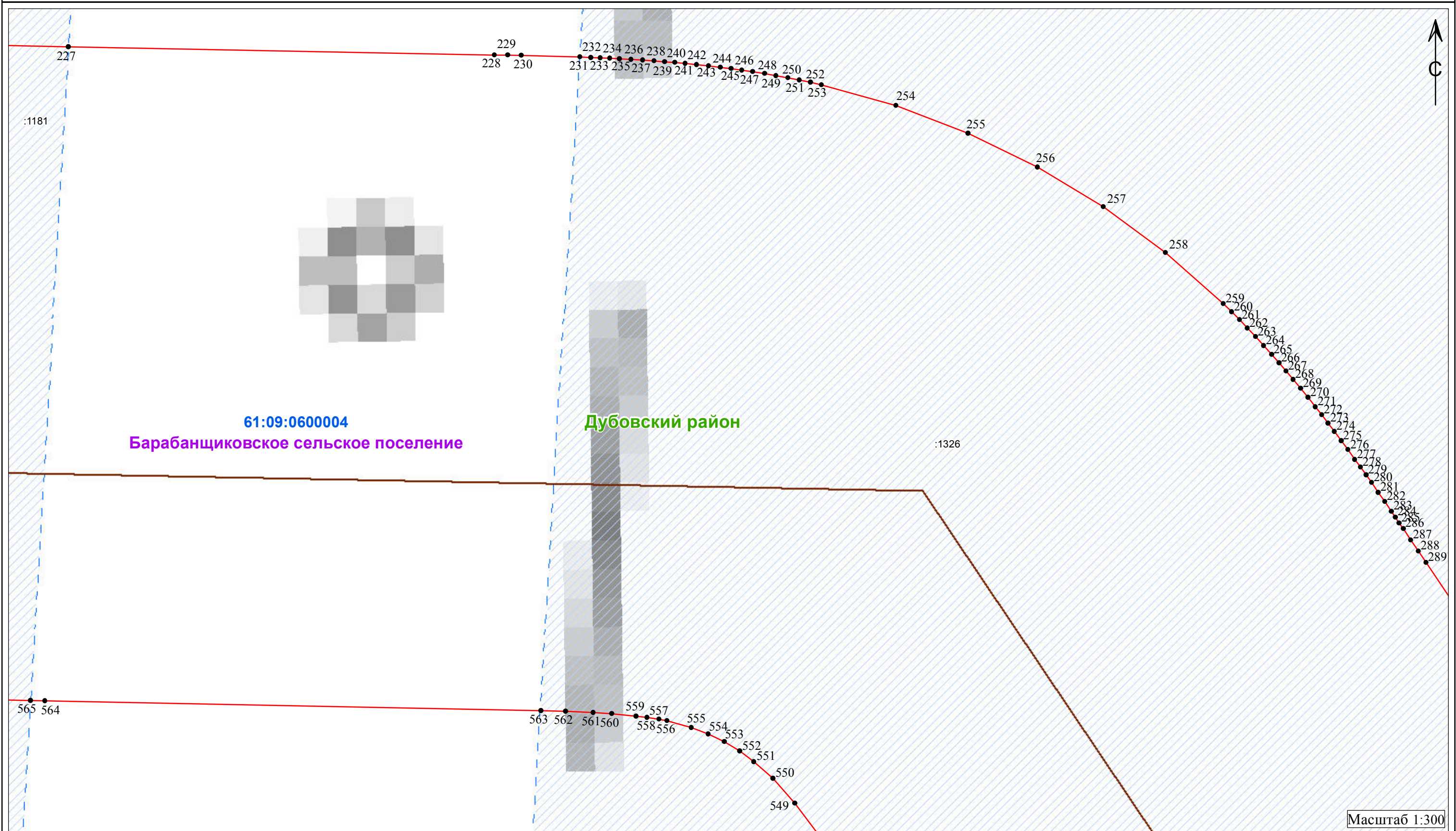

Используемые условные знаки и обозначения:

- 1 - характеристическая точка границы публичного сервитута
- - обозначение газопровода
- ▭ - обозначение границы публичного сервитута
- ▭ - обозначение границы кадастрового квартала
- - обозначение границы муниципального района
- ▭ - обозначение границы земельных участков
- ▭ - обозначение границы сельского поселения (населенного пункта)

Волгодонской район - обозначение муниципального района

Добровольское сельское поселение - обозначение сельского поселения (населенного пункта)

61:48:0030403 - обозначение номер кадастрового квартала

:3075 - обозначение кадастрового номера земельного участка

Масштаб 1:300

Схема расположения границ публичного сервитута

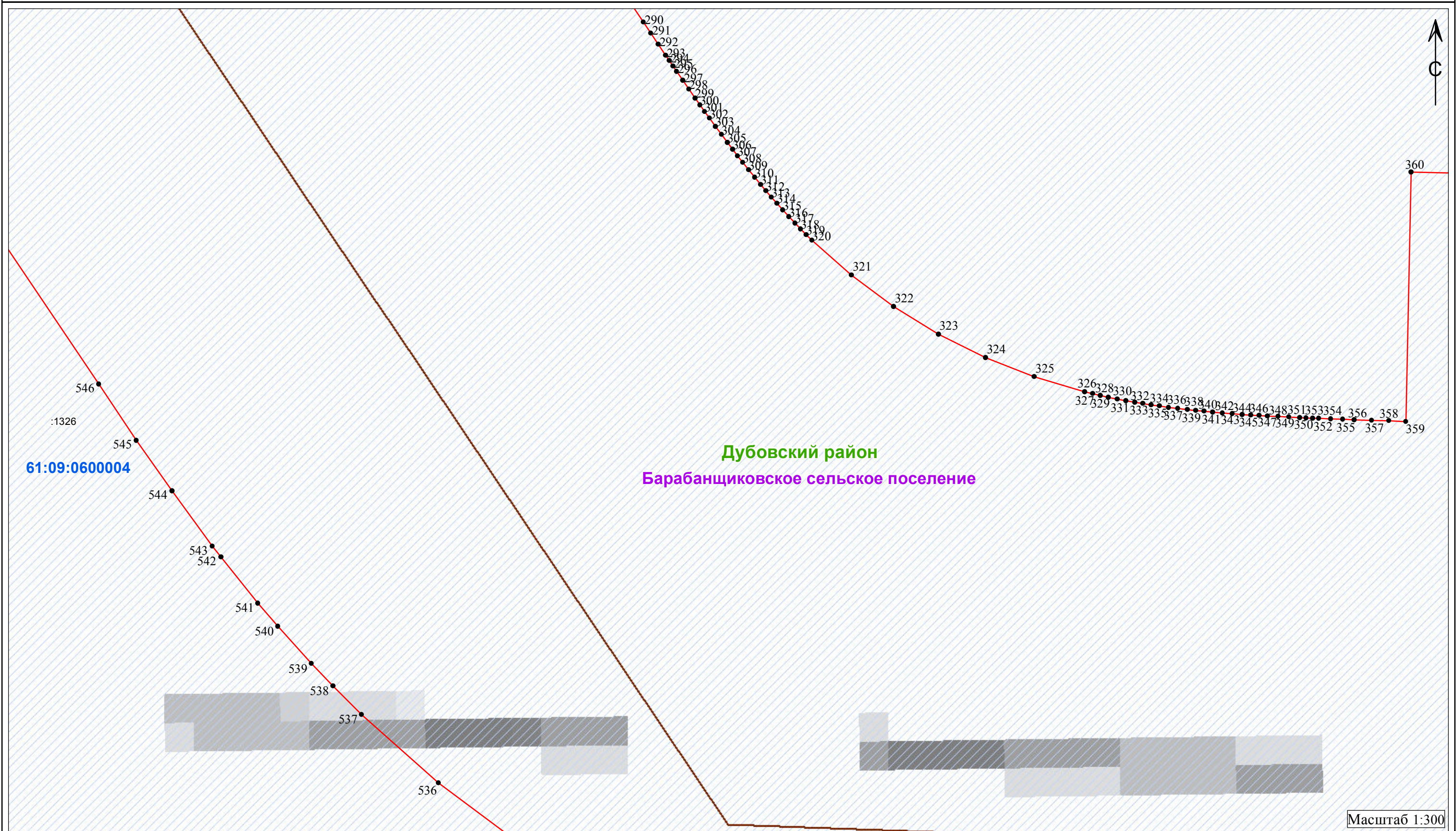

Используемые условные знаки и обозначения:

- 1 - характеристическая точка границы публичного сервитута
- - обозначение газопровода
- ▭ - обозначение границы публичного сервитута
- (blue) - обозначение границы кадастрового квартала
- (green) - обозначение границы муниципального района
- ▨ (hatched) - обозначение границы земельных участков
- (purple) - обозначение границы сельского поселения (населенного пункта)

Волгодонской район - обозначение муниципального района

Добровольское сельское поселение - обозначение сельского поселения (населенного пункта)

61:48:0030403 - обозначение номер кадастрового квартала

:3075 - обозначение кадастрового номера земельного участка

Масштаб 1:300

Схема расположения границ публичного сервитута

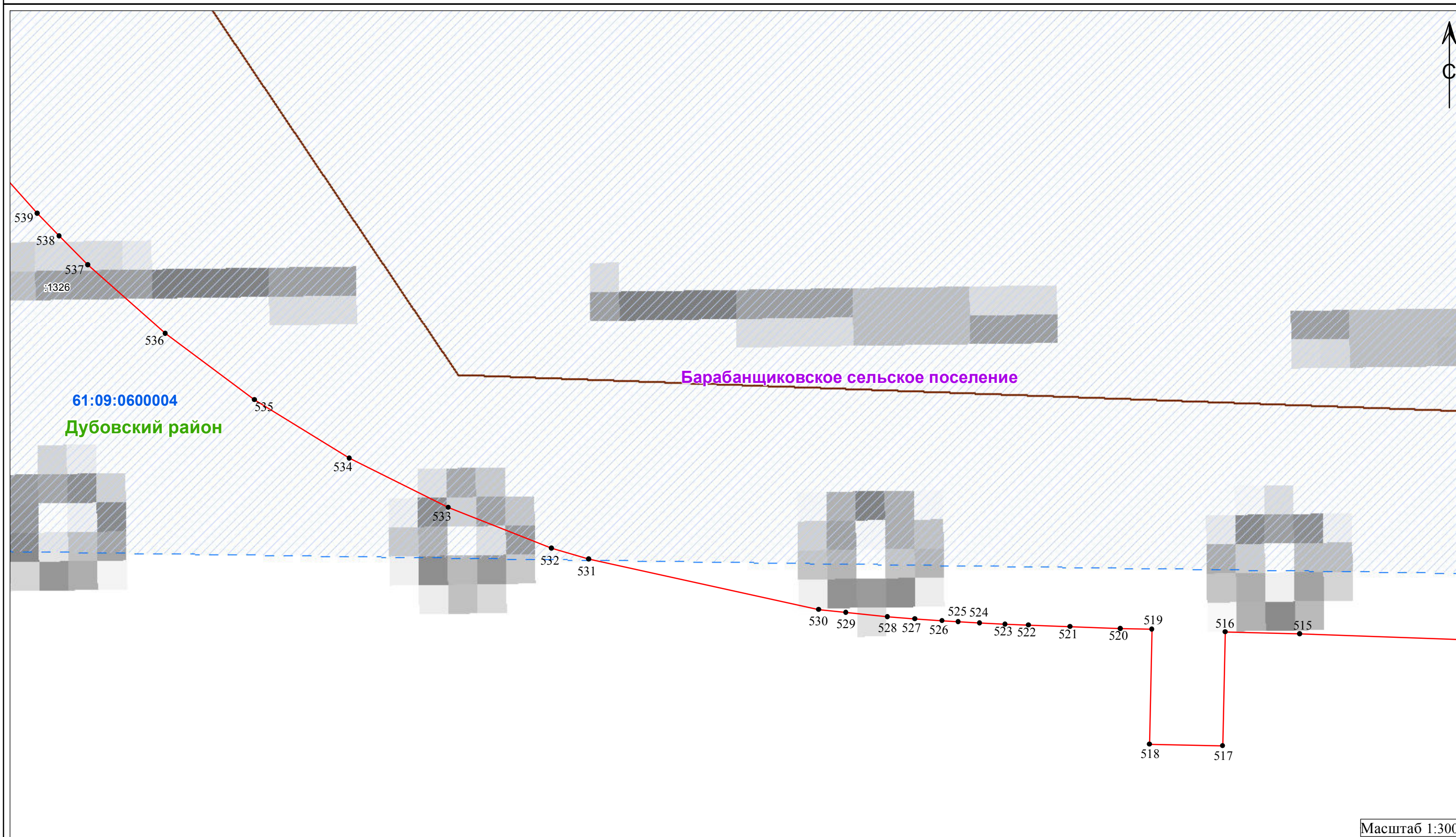

Используемые условные знаки и обозначения:

- 1 - характерная точка границы публичного сервитута
- - обозначение газопровода
- ▭ - обозначение границы публичного сервитута
- - обозначение граница кадастрового квартала
- - обозначение границы муниципального района
- ▧ - обозначение границы земельных участков
- - обозначение границы сельского поселения (населенного пункта)

Волгодонской район - обозначение муниципального района

Добровольское сельское поселение - обозначение сельского поселения (населенного пункта)

61:48:0030403 - обозначение номер кадастрового квартала

:3075 - обозначение кадастрового номера земельного участка

Масштаб 1:300

Схема расположения границ публичного сервитута

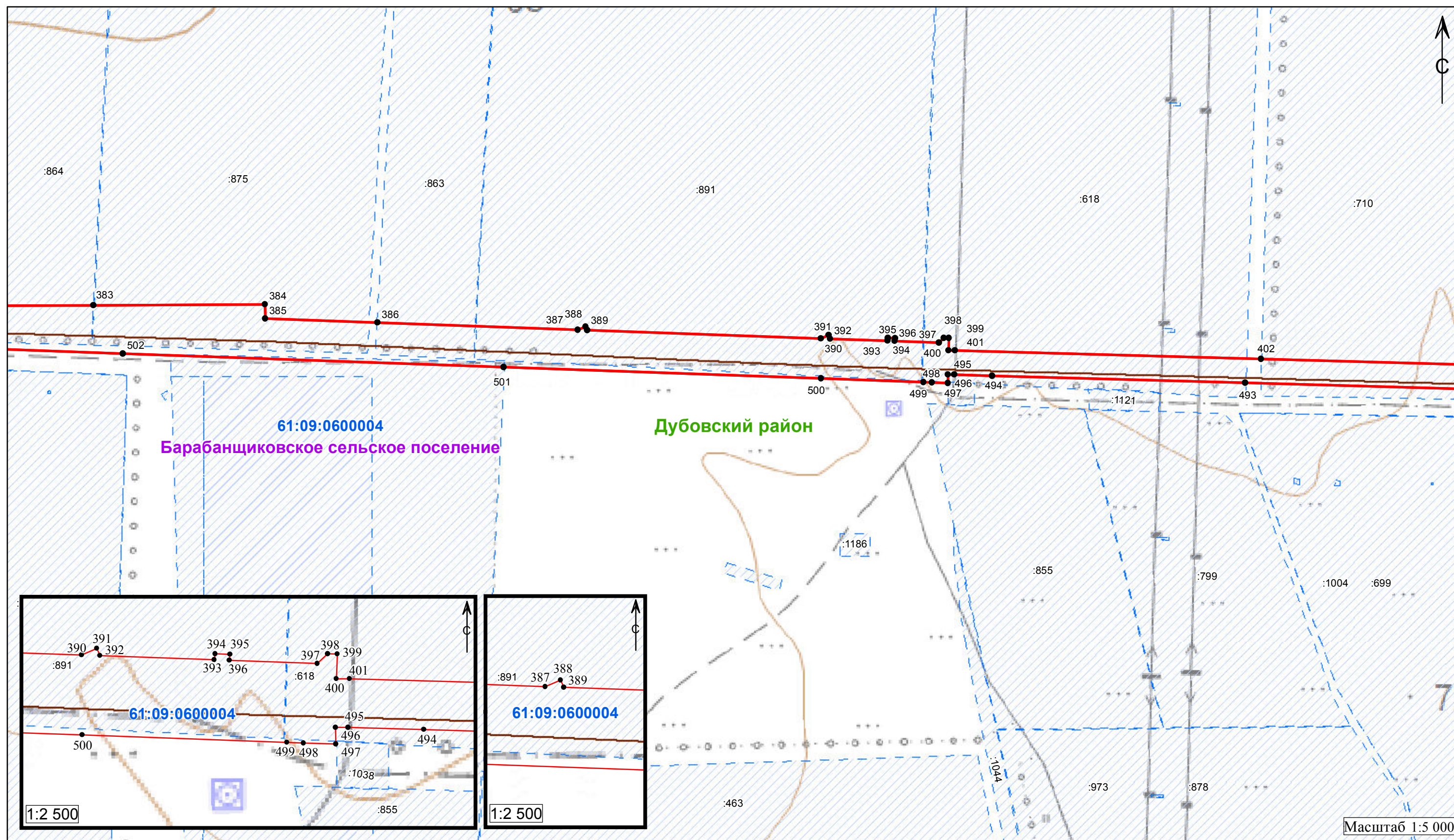

Используемые условные знаки и обозначения:

- 1 - характерная точка границы публичного сервитута
- - обозначение газопровода
- ▭ - обозначение границы публичного сервитута
- - обозначение граница кадастрового квартала
- - обозначение границы муниципального района
- ▭ - обозначение границы земельных участков
- ▭ - обозначение границы сельского поселения (населенного пункта)

Волгодонской район - обозначение муниципального района

Добровольское сельское поселение - обозначение сельского поселения (населенного пункта)

61:48:0030403 - обозначение номер кадастрового квартала

:3075 - обозначение кадастрового номера земельного участка

Схема расположения границ публичного сервитута

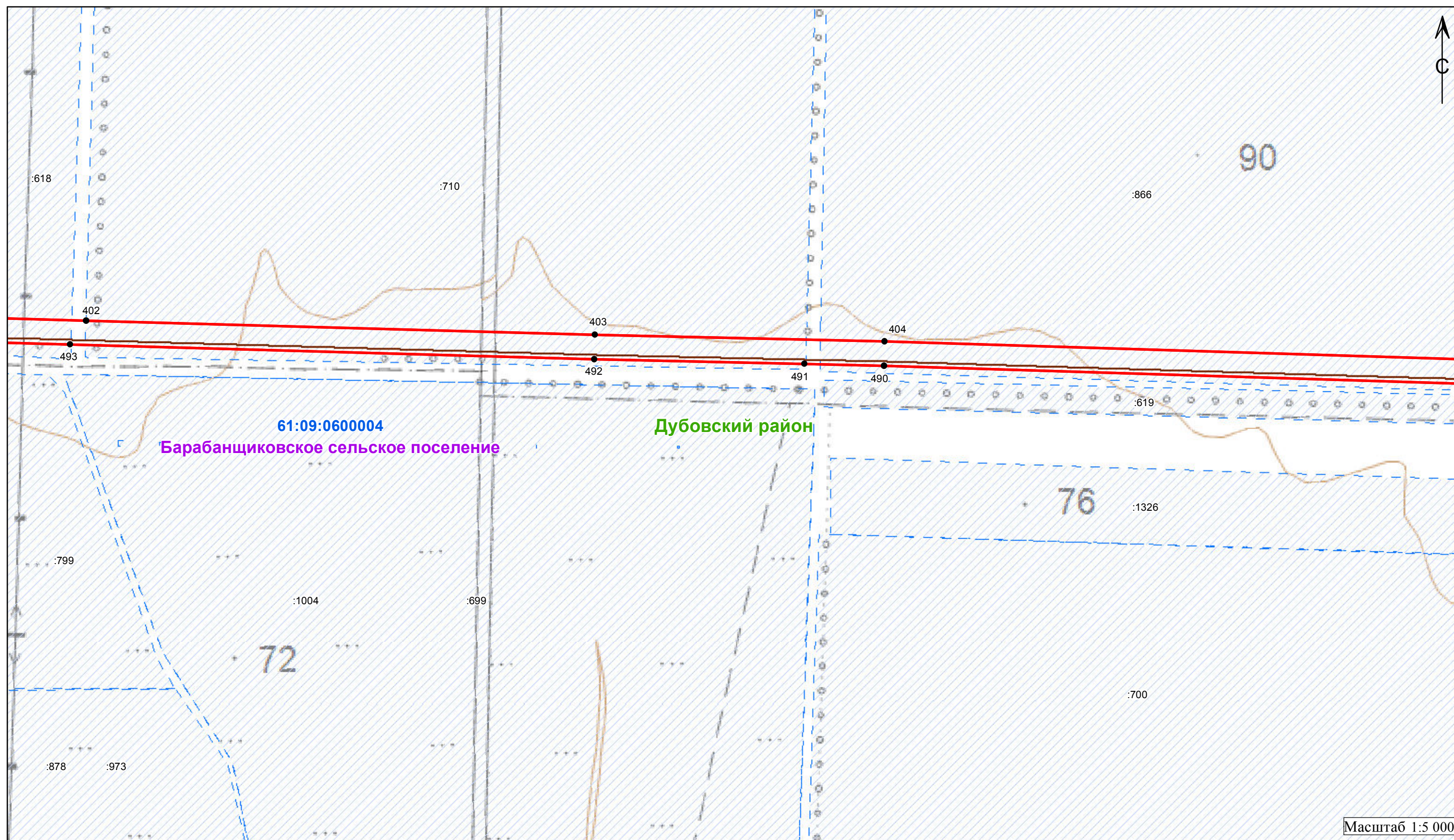

Используемые условные знаки и обозначения:

- 1 - характеристическая точка границы публичного сервитута
- - обозначение газопровода
- ▭ - обозначение границы публичного сервитута
- - обозначение границы кадастрового квартала
- - обозначение границы муниципального района
- ▨ - обозначение границы земельных участков
- - обозначение границы сельского поселения (населенного пункта)

Волгодонской район - обозначение муниципального района

Добровольское сельское поселение - обозначение сельского поселения (населенного пункта)

61:48:0030403 - обозначение номер кадастрового квартала

:3075 - обозначение кадастрового номера земельного участка

Масштаб 1:5 000

Схема расположения границ публичного сервитута

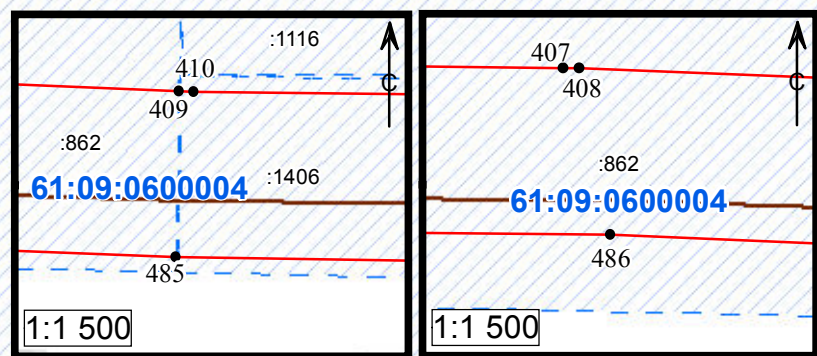
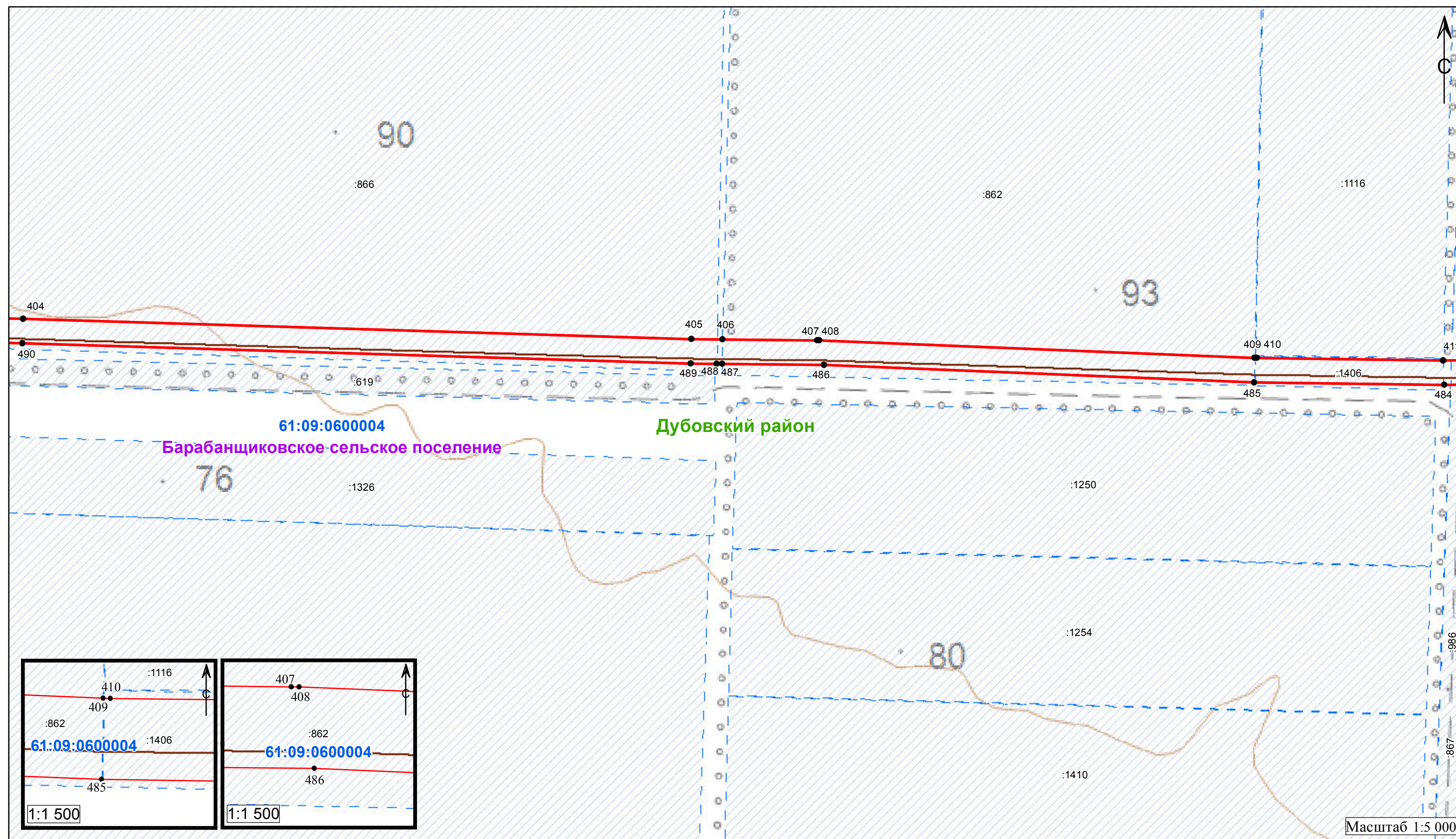

Масштаб 1:5 000

Используемые условные знаки и обозначения:

- 1 - характерная точка границы публичного сервитута
- - обозначение газопровода
- ▭ - обозначение границы публичного сервитута
- - обозначение граница кадастрового квартала
- - обозначение границы муниципального района
- ▨ - обозначение границы земельных участков
- - обозначение границы сельского поселения (населенного пункта)

Волгодонской район - обозначение муниципального района

Добровольское сельское поселение - обозначение сельского поселения (населенного пункта)

61:48:0030403 - обозначение номер кадастрового квартала

:3075 - обозначение кадастрового номера земельного участка

Схема расположения границ публичного сервитута

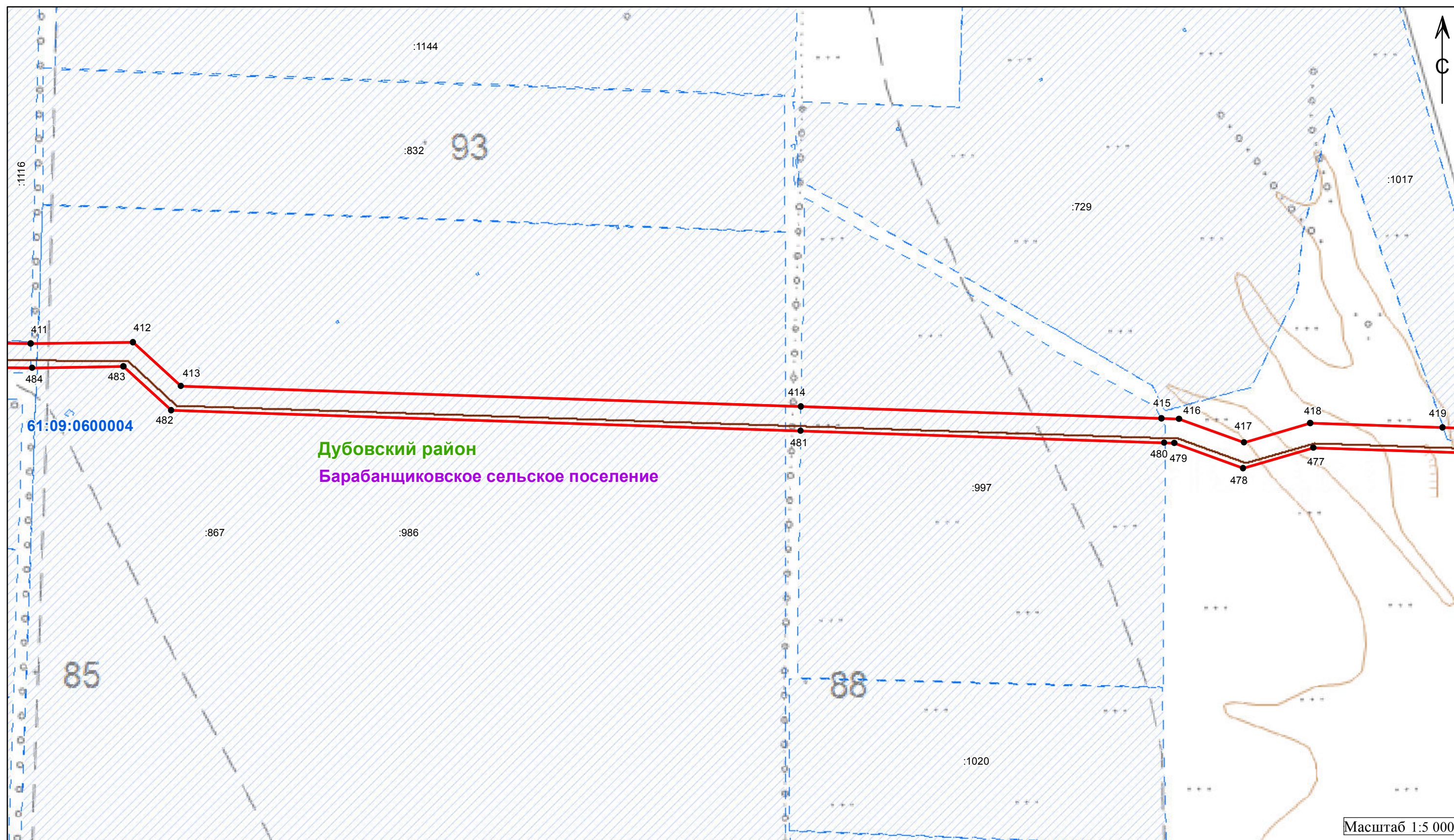

Используемые условные знаки и обозначения:

- 1 - характерная точка границы публичного сервитута
- - обозначение газопровода
- ▭ - обозначение границы публичного сервитута
- - обозначение граница кадастрового квартала
- - обозначение границы муниципального района
- ▨ - обозначение границы земельных участков
- - обозначение границы сельского поселения (населенного пункта)

Волгодонской район - обозначение муниципального района

Добровольское сельское поселение - обозначение сельского поселения (населенного пункта)

61:48:0030403 - обозначение номер кадастрового квартала

:3075 - обозначение кадастрового номера земельного участка

Масштаб 1:5 000

Схема расположения границ публичного сервитута

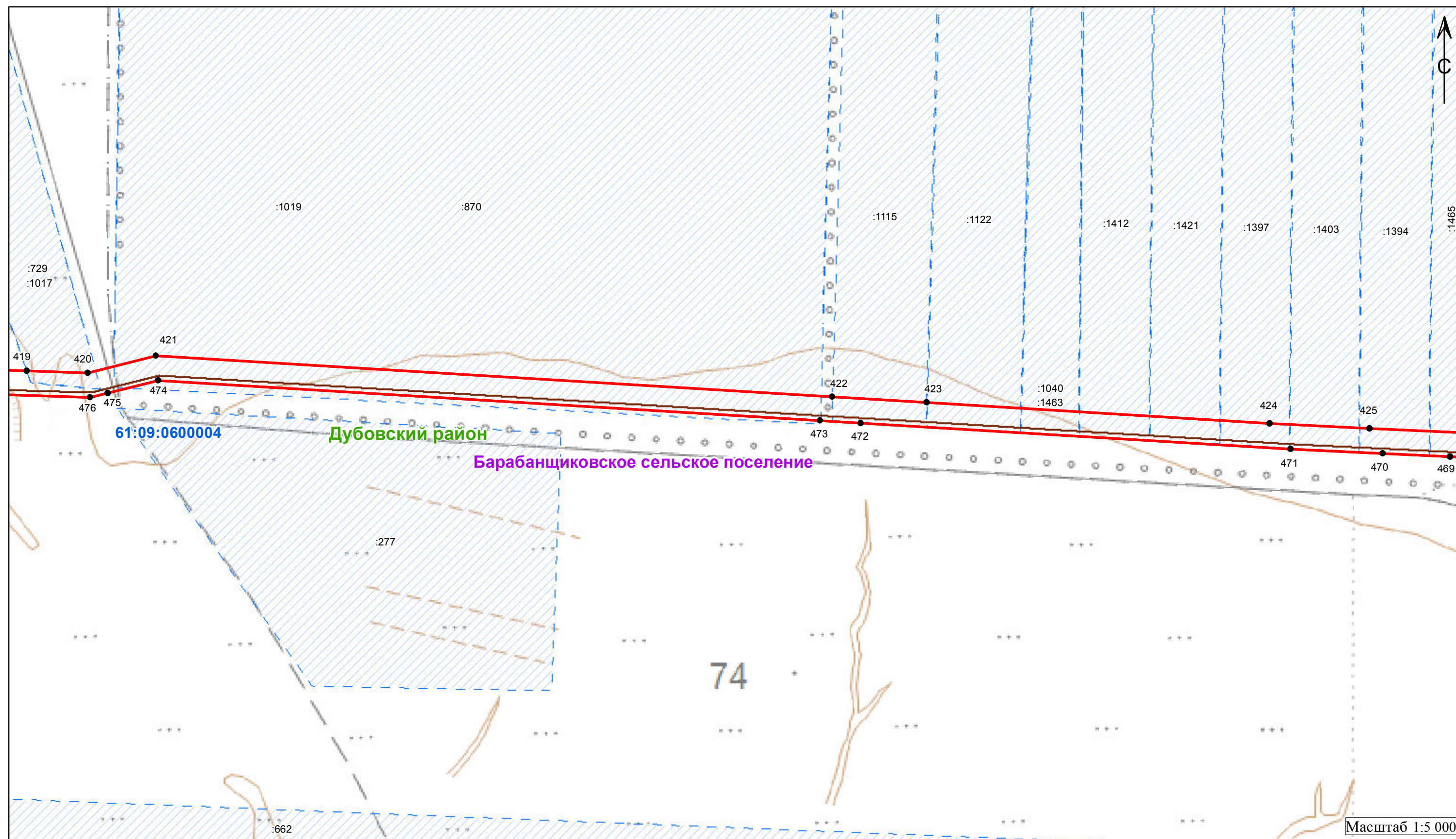

Используемые условные знаки и обозначения:

- 1 - характеристическая точка границы публичного сервитута
- - обозначение газопровода
- ▭ - обозначение границы публичного сервитута
- (blue dashed) - обозначение границы кадастрового квартала
- (green) - обозначение границы муниципального района
- ▨ (blue diagonal lines) - обозначение границы земельных участков
- (purple dashed) - обозначение границы сельского поселения (населенного пункта)

Волгодонской район - обозначение муниципального района
Добровольское сельское поселение - обозначение сельского поселения (населенного пункта)
61:48:0030403 - обозначение номер кадастрового квартала
 :3075 - обозначение кадастрового номера земельного участка

Схема расположения границ публичного сервитута

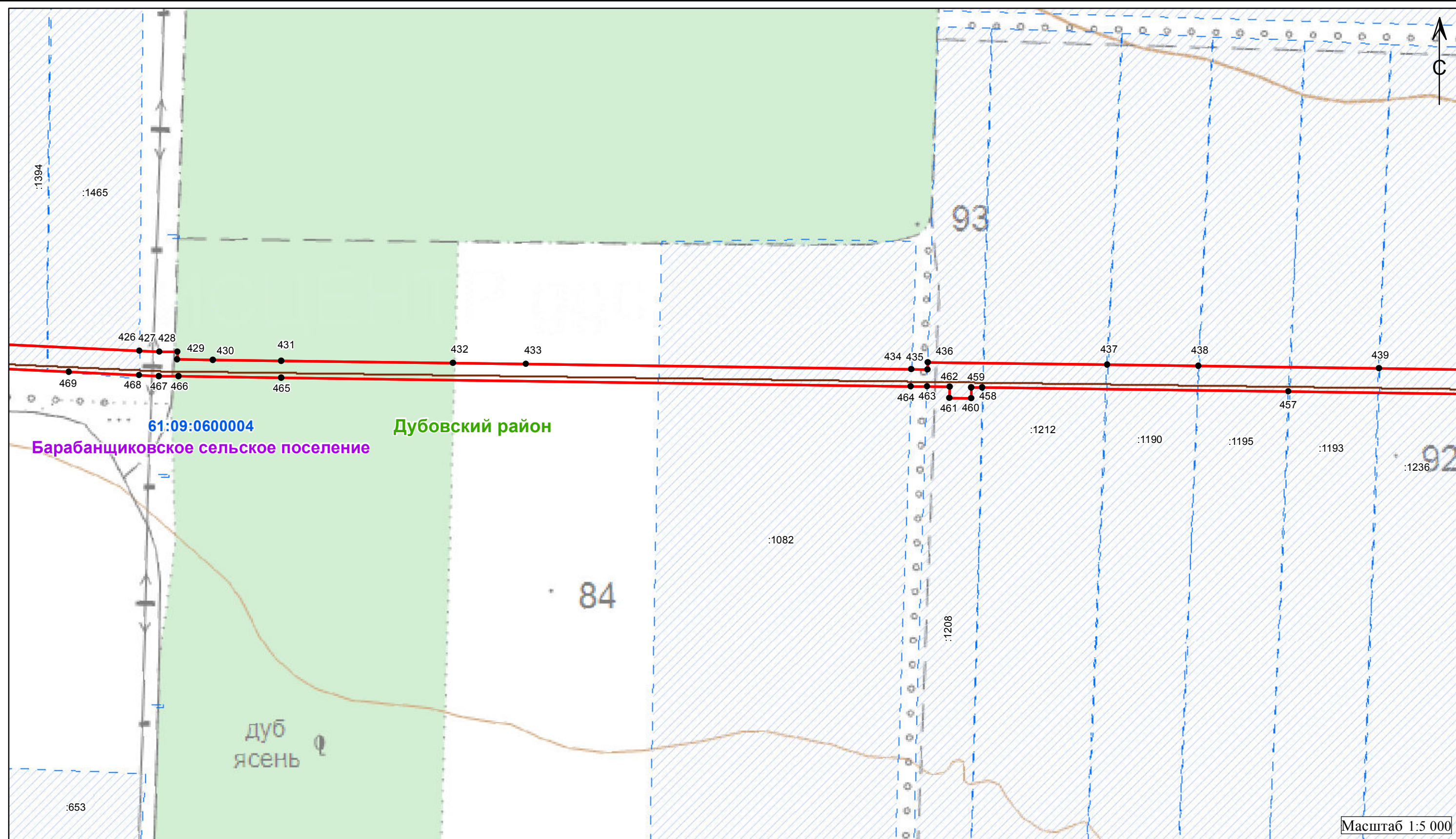

Используемые условные знаки и обозначения:

- 1 - характерная точка границы публичного сервитута
- - обозначение газопровода
- ▭ - обозначение границы публичного сервитута
- (blue dashed) - обозначение граница кадастрового квартала
- (green solid) - обозначение границы муниципального района
- ▨ (blue dashed) - обозначение границы земельных участков
- ▭ (purple dashed) - обозначение границы сельского поселения (населенного пункта)

Волгодонской район - обозначение муниципального района

Добровольское сельское поселение - обозначение сельского поселения (населенного пункта)

61:48:0030403 - обозначение номер кадастрового квартала

:3075 - обозначение кадастрового номера земельного участка

Масштаб 1:5 000

Схема расположения границ публичного сервитута

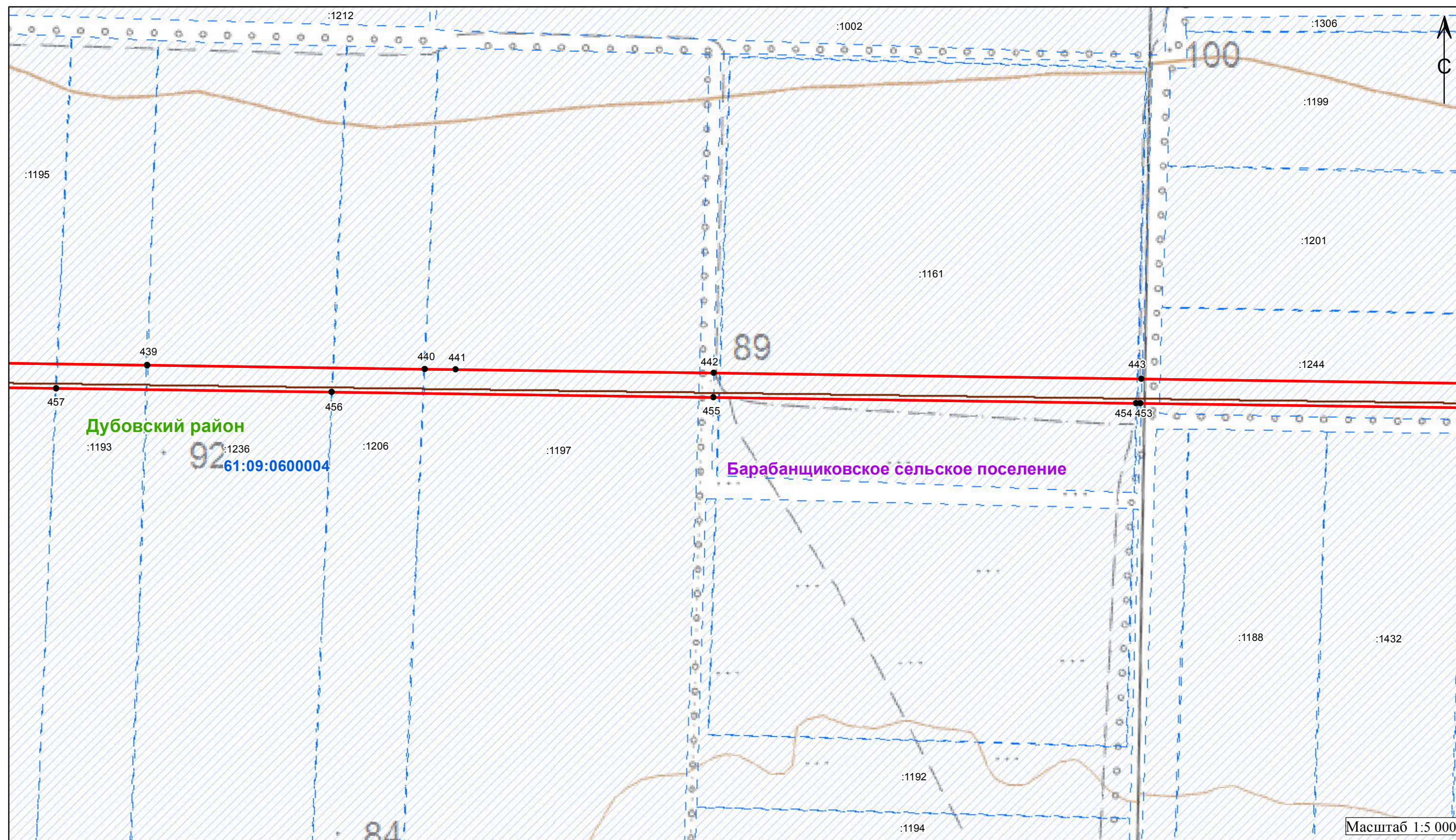

Используемые условные знаки и обозначения:

- 1 - характерная точка границы публичного сервитута
- - обозначение газопровода
- ▭ - обозначение границы публичного сервитута
- - обозначение граница кадастрового квартала
- - обозначение границы муниципального района
- ▨ - обозначение границы земельных участков
- - обозначение границы сельского поселения (населенного пункта)

Волгодонской район - обозначение муниципального района

Добровольское сельское поселение - обозначение сельского поселения (населенного пункта)

61:48:0030403 - обозначение номер кадастрового квартала

:3075 - обозначение кадастрового номера земельного участка

Масштаб 1:5 000

Схема расположения границ публичного сервитута

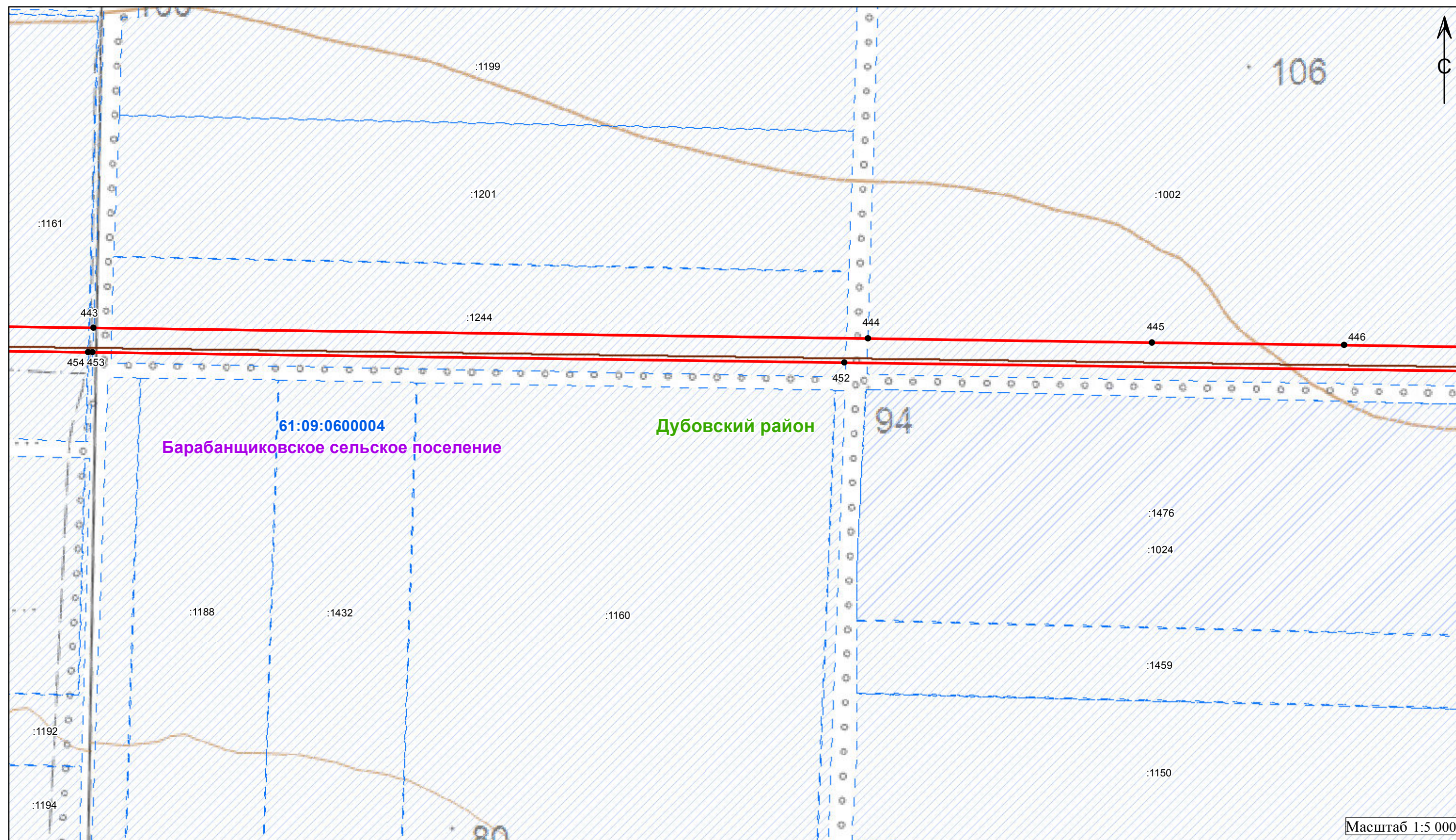

Используемые условные знаки и обозначения:

- 1 - характерная точка границы публичного сервитута
- - обозначение газопровода
- ▭ - обозначение границы публичного сервитута
- - обозначение граница кадастрового квартала
- - обозначение границы муниципального района
- ▨ - обозначение границы земельных участков
- ▭ - обозначение границы сельского поселения (населенного пункта)

Волгодонской район - обозначение муниципального района

Добровольское сельское поселение - обозначение сельского поселения (населенного пункта)

61:48:0030403 - обозначение номер кадастрового квартала

:3075 - обозначение кадастрового номера земельного участка

Схема расположения границ публичного сервитута

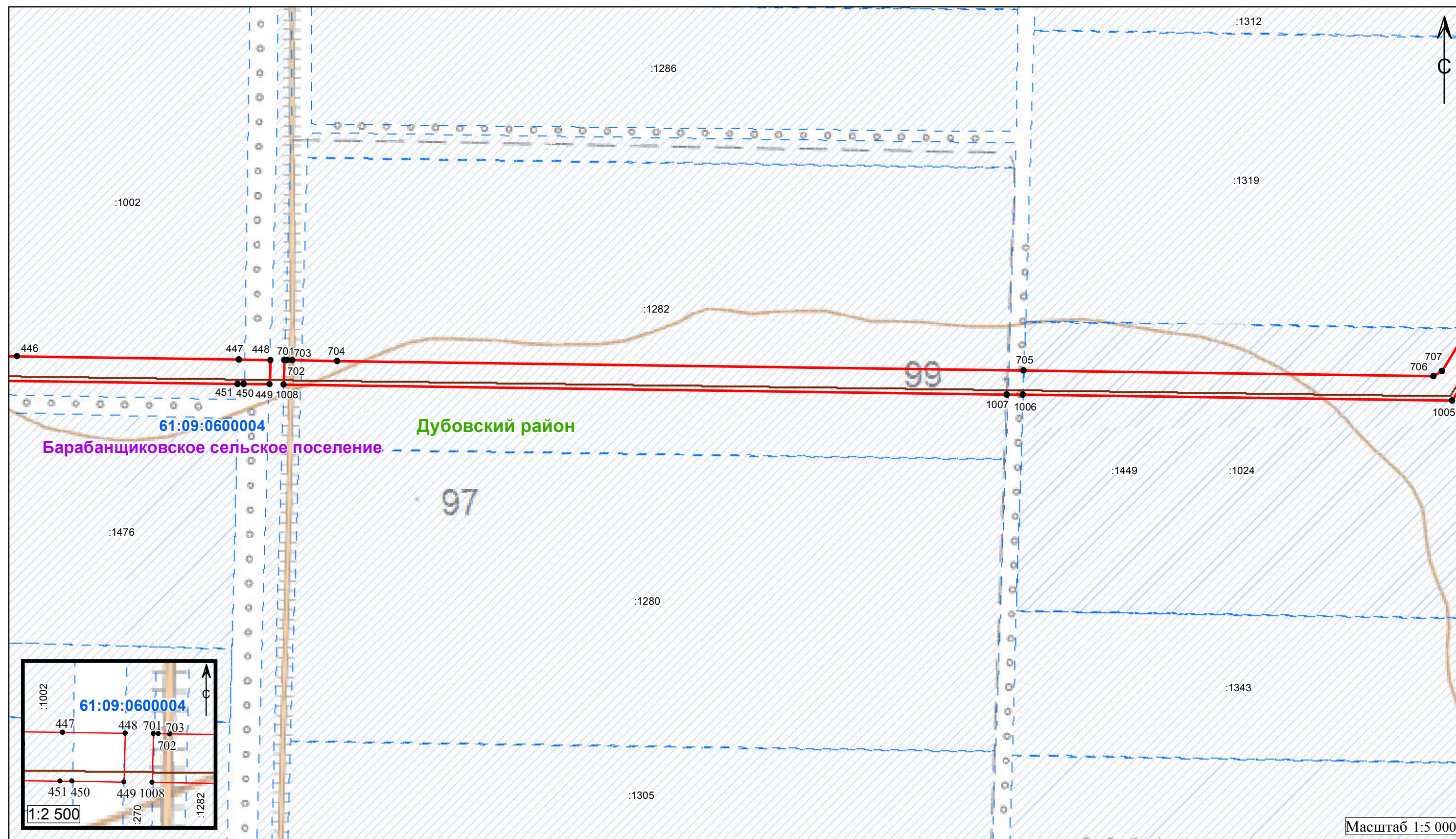

Используемые условные знаки и обозначения:

- 1 - характеристическая точка границы публичного сервитута
- - обозначение газопровода
- ▭ - обозначение границы публичного сервитута
- (blue dashed) - обозначение границы кадастрового квартала
- (green) - обозначение границы муниципального района
- ▭ (blue dashed) - обозначение границы земельных участков
- (purple) - обозначение границы сельского поселения (населенного пункта)

Волгодонской район - обозначение муниципального района

Добровольское сельское поселение - обозначение сельского поселения (населенного пункта)

61:48:0030403 - обозначение номер кадастрового квартала

:3075 - обозначение кадастрового номера земельного участка

Схема расположения границ публичного сервитута

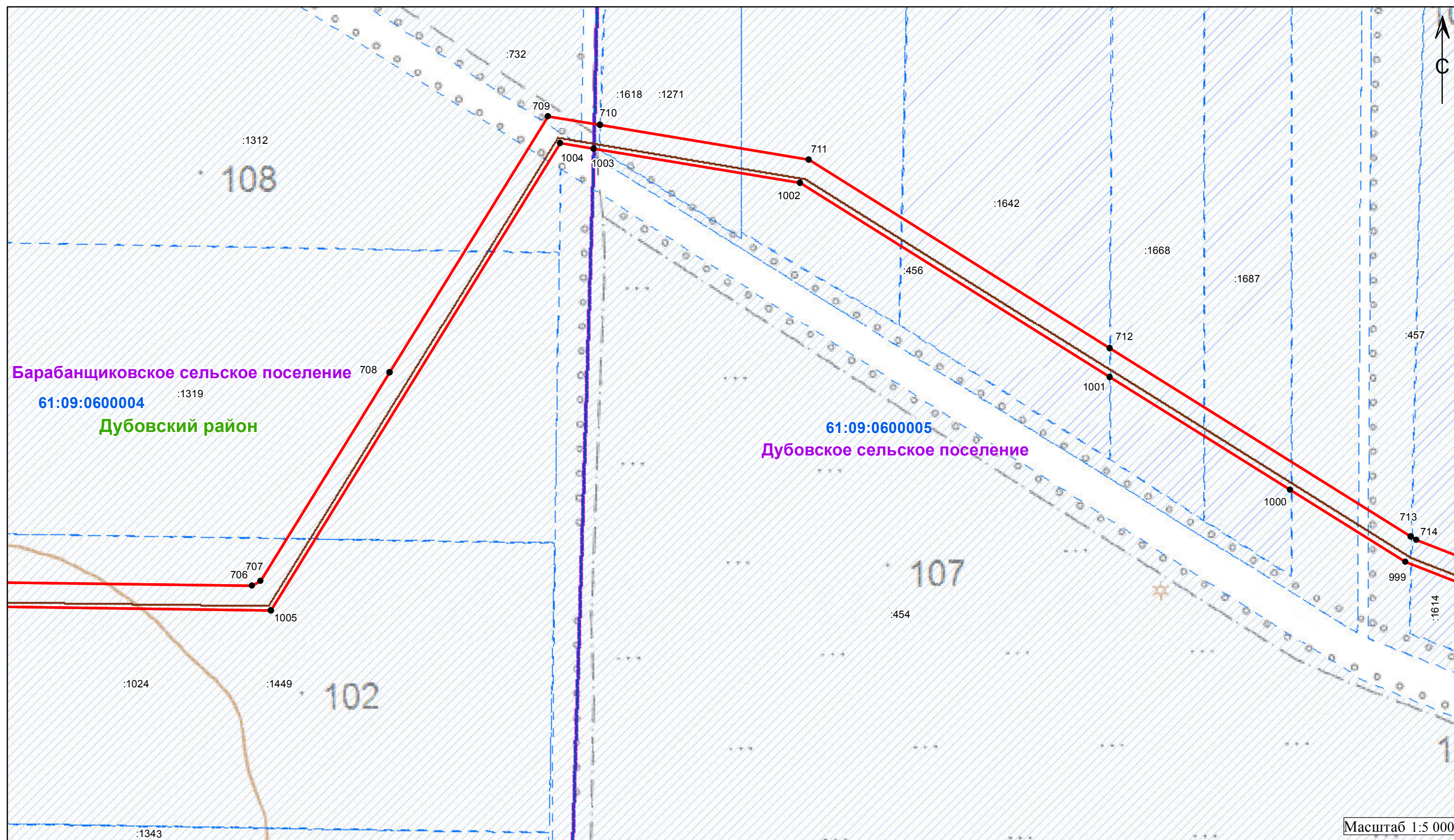

Используемые условные знаки и обозначения:

- 1 - характеристическая точка границы публичного сервитута
- - обозначение газопровода
- ▭ - обозначение границы публичного сервитута
- (blue) - обозначение границы кадастрового квартала
- (green) - обозначение границы муниципального района
- ▭ (hatched) - обозначение границы земельных участков
- (purple) - обозначение границы сельского поселения (населенного пункта)

Волгодонской район - обозначение муниципального района

Добровольское сельское поселение - обозначение сельского поселения (населенного пункта)

61:48:0030403 - обозначение номер кадастрового квартала

:3075 - обозначение кадастрового номера земельного участка

Масштаб 1:5 000

Схема расположения границ публичного сервитута

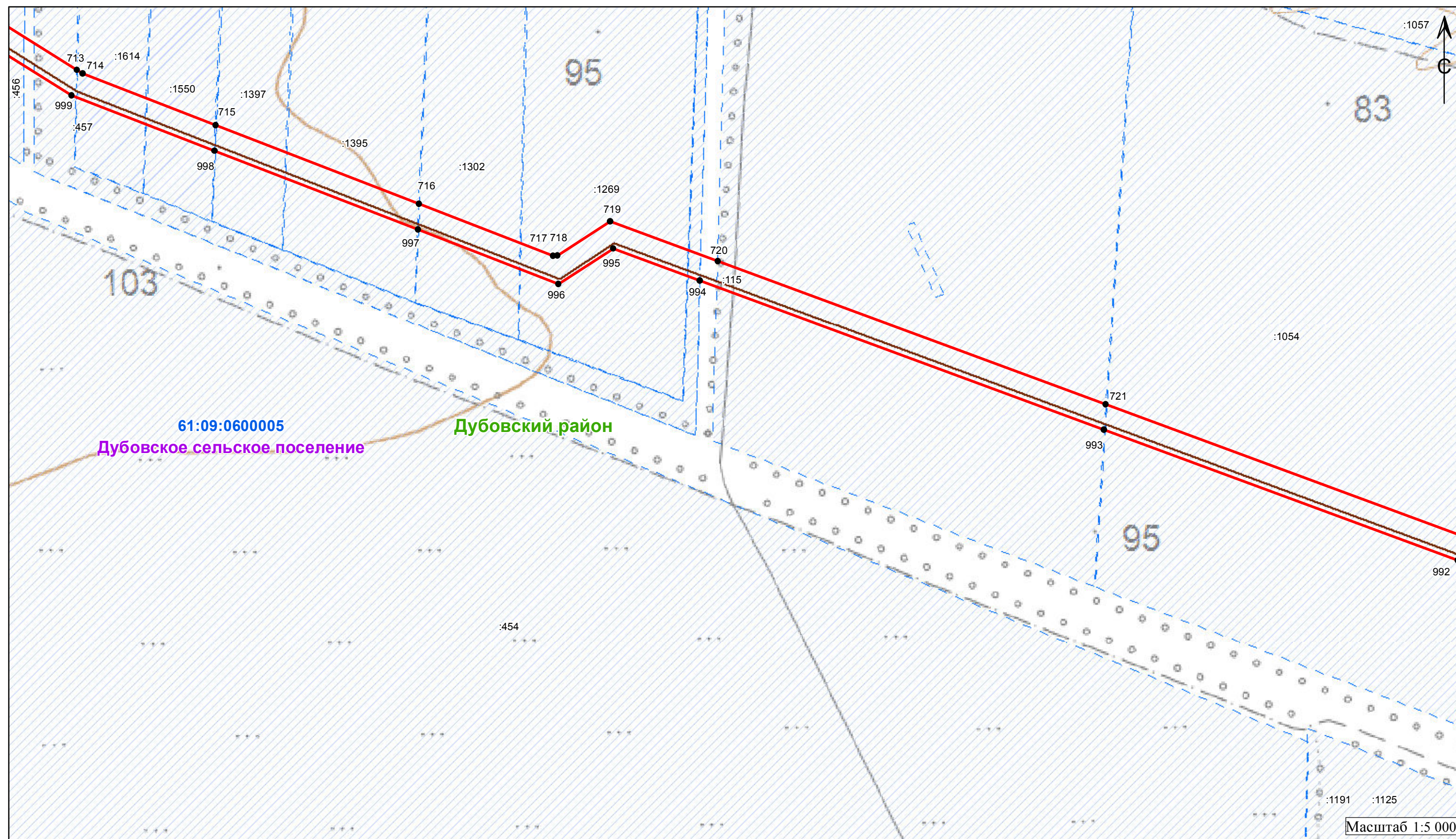

Используемые условные знаки и обозначения:

- 1 - характерная точка границы публичного сервитута
- - обозначение газопровода
- ▭ - обозначение границы публичного сервитута
- - обозначение граница кадастрового квартала
- - обозначение границы муниципального района
- ▨ - обозначение границы земельных участков
- - обозначение границы сельского поселения (населенного пункта)

Волгодонской район - обозначение муниципального района

Добровольское сельское поселение - обозначение сельского поселения (населенного пункта)

61:48:0030403 - обозначение номер кадастрового квартала

:3075 - обозначение кадастрового номера земельного участка

Схема расположения границ публичного сервитута

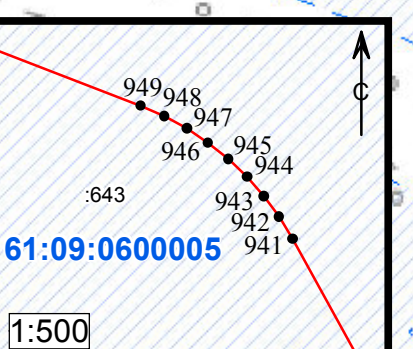
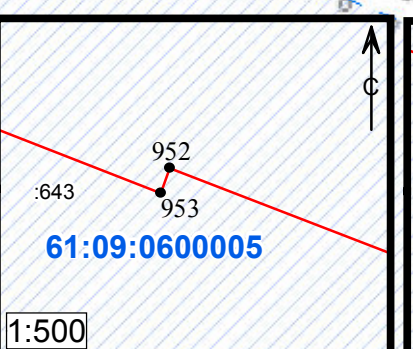
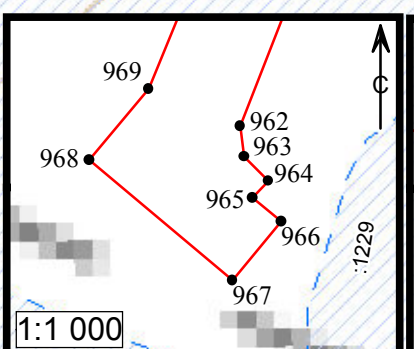
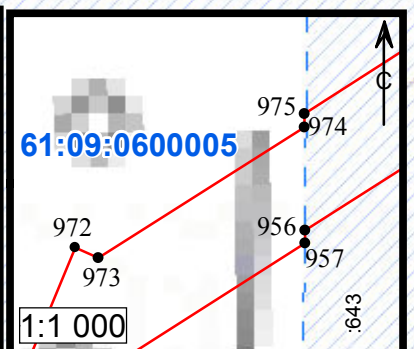
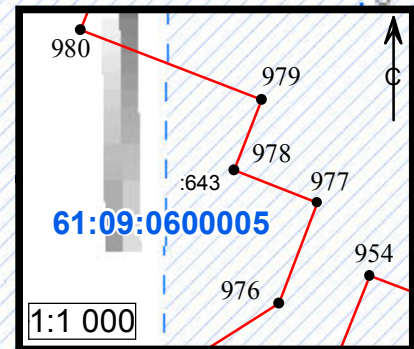
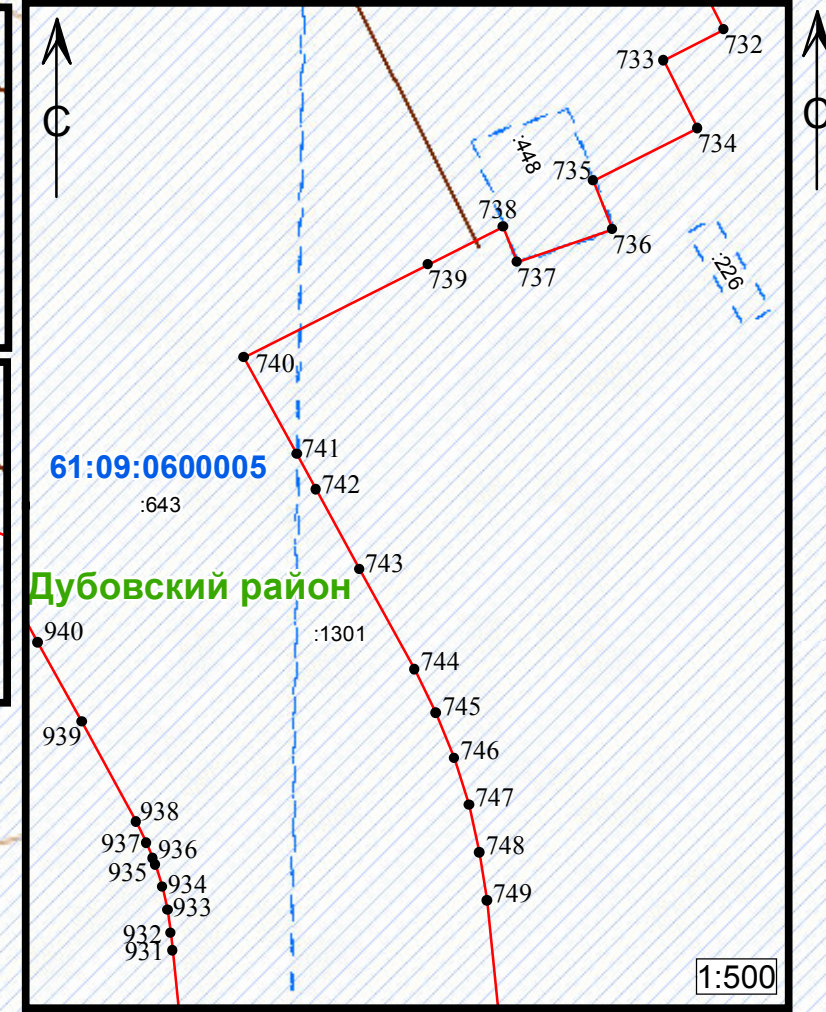
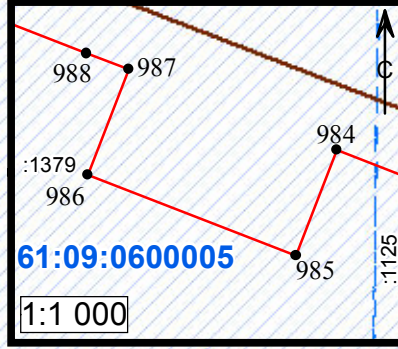
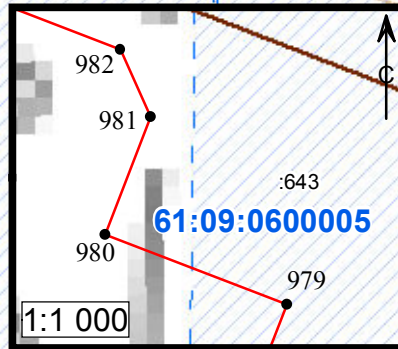
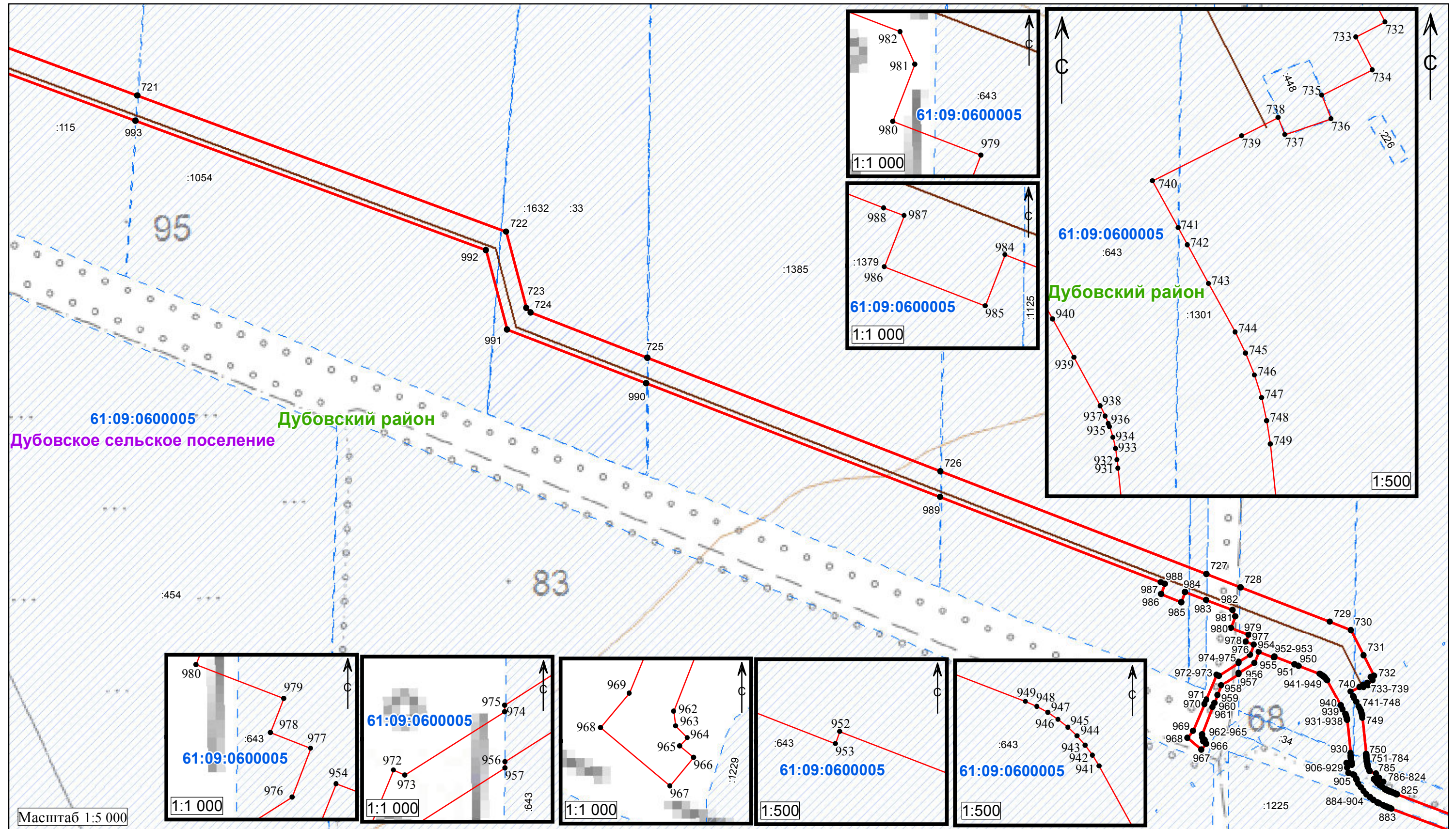

- Используемые условные знаки и обозначения:**
- 1 - характерная точка границы публичного сервитута
 - - обозначение газопровода
 - ▭ - обозначение границы публичного сервитута
 - - обозначение граница кадастрового квартала
 - - обозначение границы муниципального района
 - ▨ - обозначение границы земельных участков
 - - обозначение границы сельского поселения (населенного пункта)

- Волгодонской район - обозначение муниципального района
- Добровольское сельское поселение - обозначение сельского поселения (населенного пункта)
- 61:48:0030403 - обозначение номер кадастрового квартала
- :3075 - обозначение кадастрового номера земельного участка

Схема расположения границ публичного сервитута

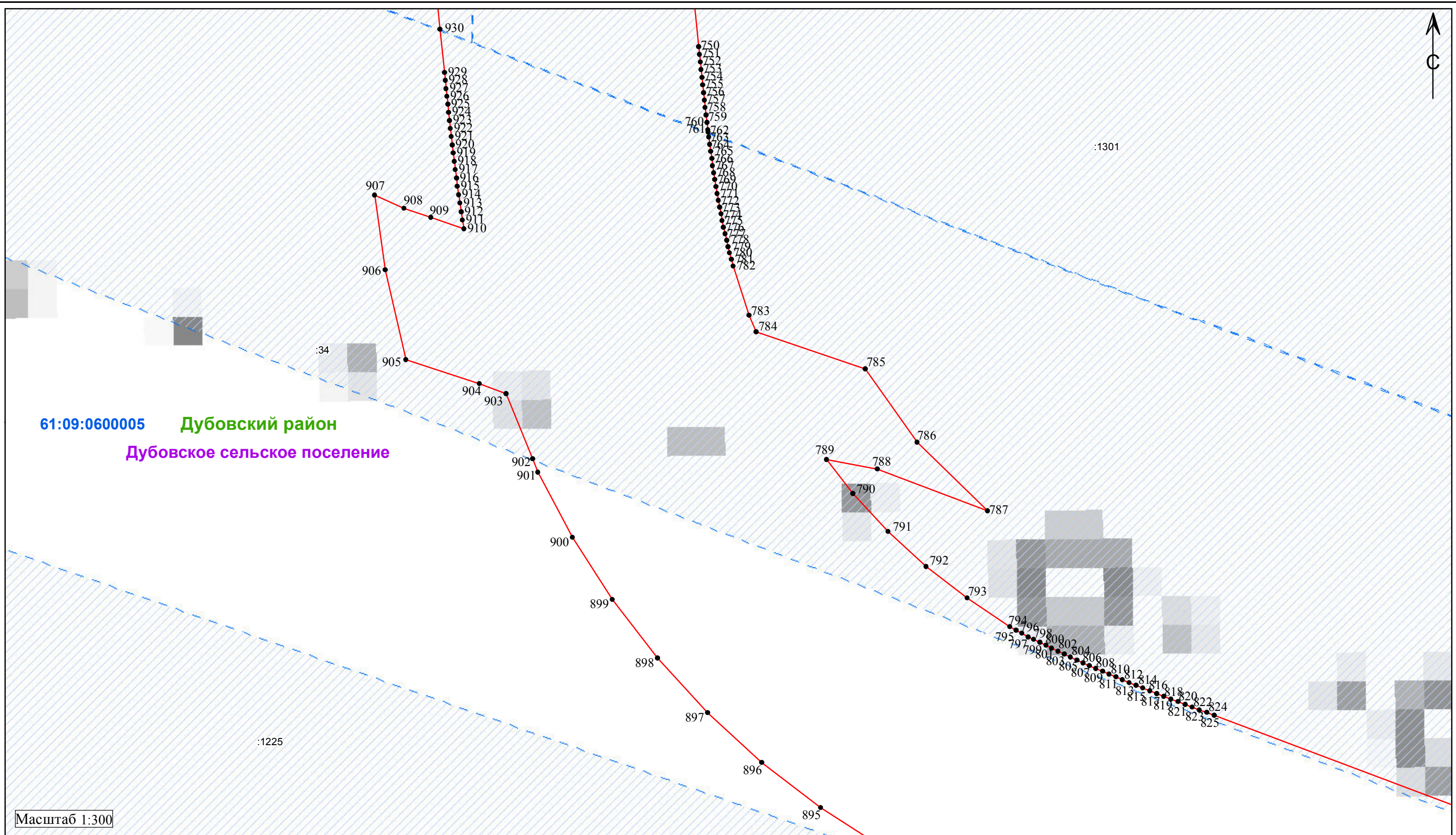

Масштаб 1:300

Используемые условные знаки и обозначения:

- 1 - характеристическая точка границы публичного сервитута
- - обозначение газопровода
- ▭ - обозначение границы публичного сервитута
- (дashed blue) - обозначение границы кадастрового квартала
- (solid green) - обозначение границы муниципального района
- ▭ (dashed blue) - обозначение границы земельных участков
- (dashed purple) - обозначение границы сельского поселения (населенного пункта)

Волгодонской район - обозначение муниципального района

Добровольское сельское поселение - обозначение сельского поселения (населенного пункта)

61:48:0030403 - обозначение номер кадастрового квартала

:3075 - обозначение кадастрового номера земельного участка

Схема расположения границ публичного сервитута

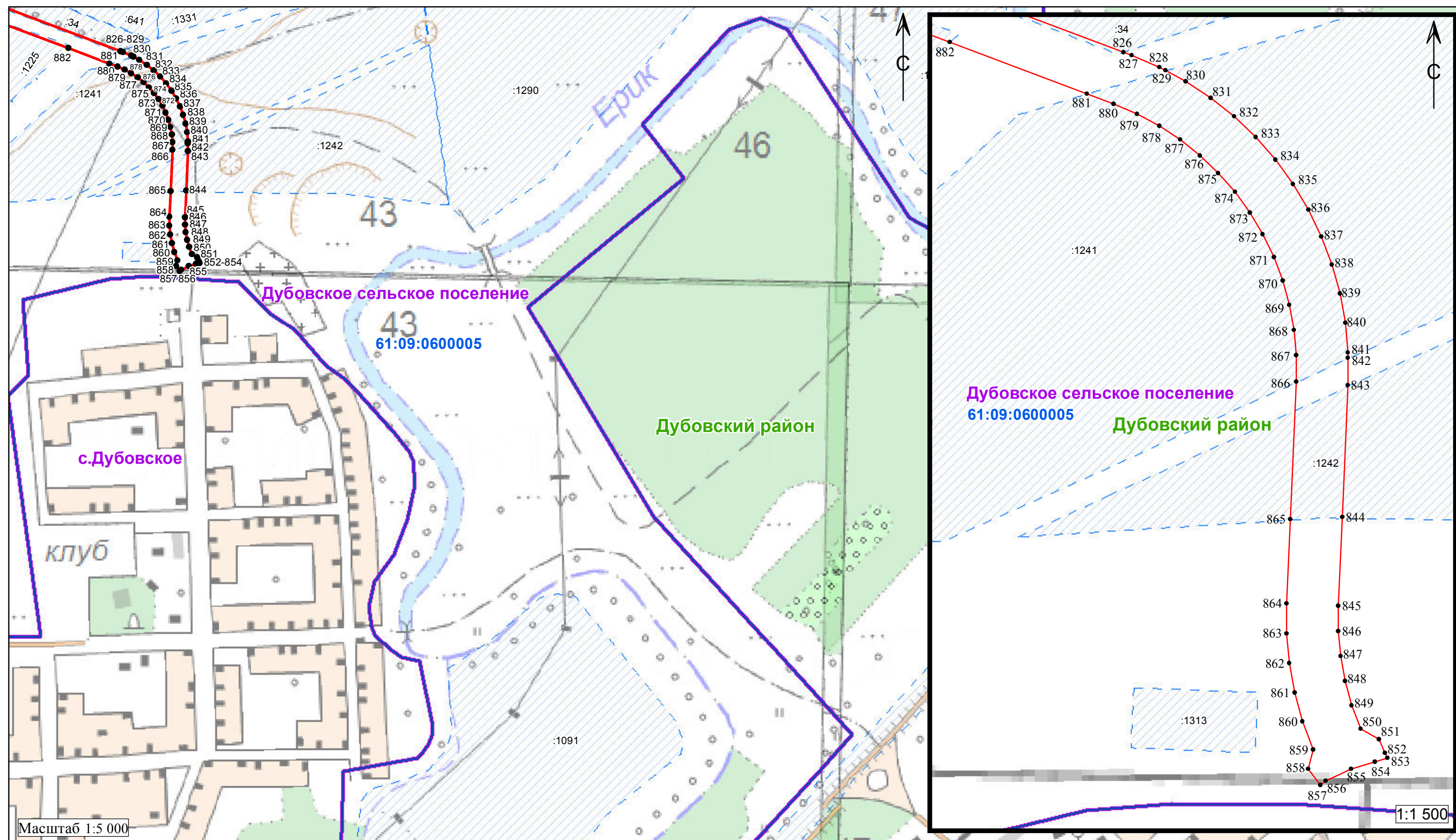

Используемые условные знаки и обозначения:

- 1 - характерная точка границы публичного сервитута
- - обозначение газопровода
- ▭ - обозначение границы публичного сервитута
- - обозначение граница кадастрового квартала
- - обозначение границы муниципального района
- ▨ - обозначение границы земельных участков
- - обозначение границы сельского поселения (населенного пункта)

Волгодонской район - обозначение муниципального района

Добровольское сельское поселение - обозначение сельского поселения (населенного пункта)

61:48:0030403 - обозначение номер кадастрового квартала

:3075 - обозначение кадастрового номера земельного участка