ПРАВИЛА ЗЕМЛЕПОЛЬЗОВАНИЯ И ЗАСТРОЙКИ
Верхнесеребряковского сельского поселения Зимовниковского района
Ростовской области

Карта границ территорий объектов культурного наследия
М 1:25 000

УСЛОВНЫЕ ОБОЗНАЧЕНИЯ

- Границы сельского поселения
- Границы Зимовниковского района
- Петухов III — Название и границы объектов археологического наследия
- Салоевское I — Название объектов археологического наследия (границы не установлены)

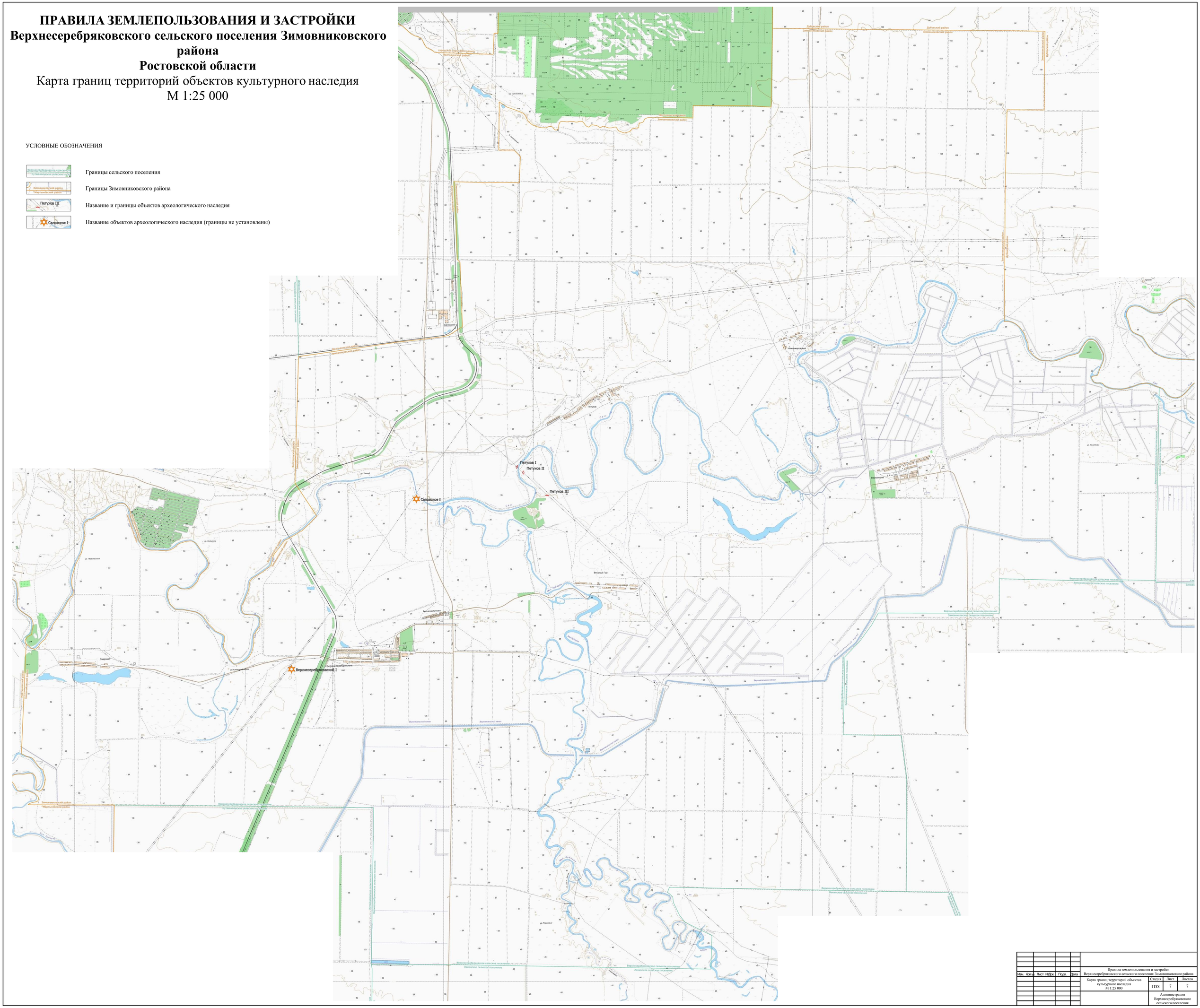

Изм.	Кол.уч.	Лист	№док.	Подп.	Дата	Правила землепользования и застройки Верхнесеребряковского сельского поселения Зимовниковского района			
						Карта границ территорий объектов культурного наследия М 1:25 000	Стадия	Лист	Листов
							ПЗЗ	7	7
							Администрация Верхнесеребряковского сельского поселения		